



Zdravotně  
sociální fakulta  
Faculty of Health  
and Social Sciences

Jihočeská univerzita  
v Českých Budějovicích  
University of South Bohemia  
in České Budějovice

# Zdravotně sociální fakulta Akademický rok 2023/24

Informační brožura pro studenty



## Obsah

Organizační schéma Zdravotně sociální fakulty JU .....	3
Budovy Zdravotně sociální fakulty JU .....	3
Jihočeská univerzita – rektorát – vedení .....	4
Vedení Zdravotně sociální fakulty JU .....	5
Akademický senát Zdravotně sociální fakulty JU .....	5
Kolegium děkanky Zdravotně sociální fakulty JU .....	5
Vědecká rada Zdravotně sociální fakulty JU .....	6
Děkanát Zdravotně sociální fakulty JU .....	7
Proděkan pro zahraniční vztahy .....	7
Proděkan pro akademické záležitosti .....	7
Proděkanka pro vědu a výzkum .....	8
Proděkanka pro studijní a sociální záležitosti .....	8
Tajemnice fakulty .....	9
Úřední hodiny jednotlivých úseků fakulty .....	10
Studovna Vltava .....	10
Ústavy a institut Zdravotně sociální fakulty JU .....	11
Harmonogram akademického roku 2023/2024 .....	14
Praxe Zdravotně sociální fakulty JU .....	17
Konzultace .....	21
Informace o studiu na Zdravotně sociální fakultě JU .....	22
Elektronický zápis (předzápis) studentů do AR 2023/24 .....	26
Studijní plány .....	29

## ORGANIZAČNÍ SCHÉMA ZDRAVOTNĚ SOCIÁLNÍ FAKULTY JU

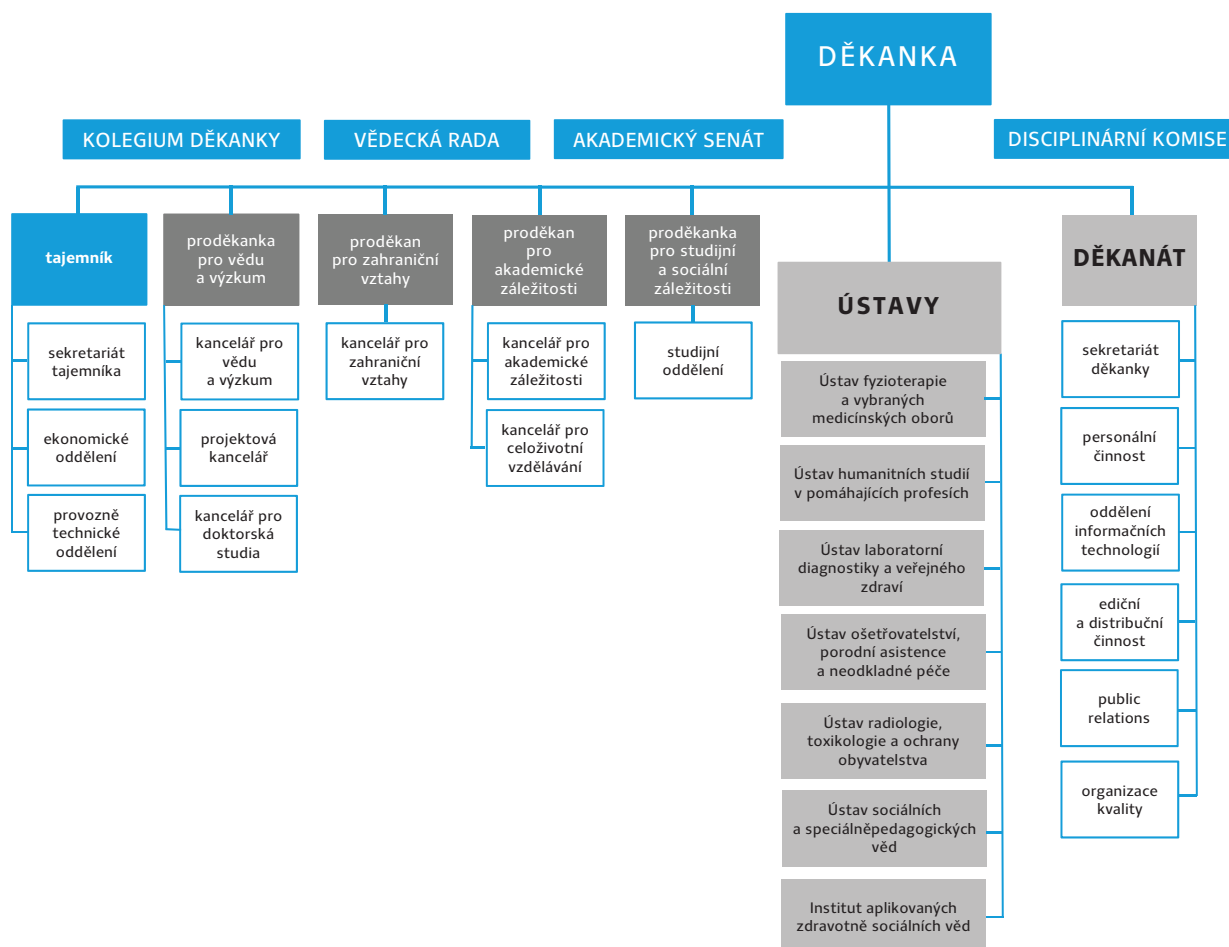

## BUDOVY ZDRAVOTNĚ SOCIÁLNÍ FAKULTY JU

**BUDOVA VLTAVA (URAN), J. Boreckého 1167/27**

**Centrální spojovatelka – recepce:** tel.: +420 389 037 511; e-mail: [recepce@zsf.jcu.cz](mailto:recepce@zsf.jcu.cz)

- děkanát
- proděkani
- tajemník
- studijní oddělení
- ekonomické oddělení
- provozně technické oddělení
- oddělení informačních technologií
- Ústav humanitních studií v pomáhajících profesích (UHP)
- Ústav laboratorní diagnostiky a veřejného zdraví (ULZ)
- Institut aplikovaných zdravotně sociálních věd – pracoviště praxe (IZSV) – Centrum fyzioterapie
- učebny: U1, U2, U3, U4, U5, U6, U7 (PC), U8 (PC), U10, U11, U12
- učebna pro simulační výuku anatomie a fyziologie: U9
- přednáškové sály: A, B, C, D, E, F, G, laboratoře: L I, L II
- studovna Vltava, baby room
- kavárna ZSF

## BUDOVA U VÝSTAVIŠTĚ 26

**Recepce:** tel.: +420 389 037 459; e-mail: recepcev@zsf.jcu.cz

- Ústav ošetřovatelství, porodní asistence a neodkladné péče (UOP)
- Simulační centrum pro zdravotnické obory
- učebny: V1, V2, V3, V4, V8, V9

## BUDOVA JÍROVCOVA 1347/24

- Ústav sociálních a speciálněpedagogických věd (USV)
- Institut aplikovaných zdravotně sociálních věd – pracoviště praxe (IZSV) – Centrum aktivit pro seniory
- učebny: SJ1, SJ2, SJ3, SJ-Terapie (učebna psychoterapie)

## BUDOVA NEMOCNICE ČESKÉ BUDĚJOVICE, A. S., BOŽENY NĚMCOVÉ 54, PAVILON H

**Recepce:** tel.: +420 389 037 881; e-mail: recepceh@zsf.jcu.cz

- Ústav fyzioterapie a vybraných medicínských oborů (UFM)
- Ústav radiologie, toxikologie a ochrany obyvatelstva (URT)
- učebny: přízemí: H1, H2 (odborná učebna fyziologie), H3; 2. patro: H4, H5 (odborné učebny anatomie), H8 (odborná učebna FYZ); 3. patro: H9, H10 (odborné učebny FYZ)

## BUDOVA NERUDOVA 53a

- Institut aplikovaných zdravotně sociálních věd – pracoviště praxe (IZSV)
- Centrum prevence civilizačních chorob
- Svépomocná skupina „PEČUJEME O SVÉ BLÍZKÉ“
- Dětská univerzita JU

# JIHOČESKÁ UNIVERZITA – REKTORÁT – VEDENÍ

**Branišovská 1645/31a, 370 05 České Budějovice**

tel.: +420 389 032 191; fax: +420 387 772 033; www.jcu.cz

<b>Rektor</b>	prof. PhDr. Bohumil Jiroušek, Dr. tel.: +420 389 032 001; e-mail: rektor@jcu.cz
<b>Proreктоři</b>	
Prorektor pro vědu a výzkum, statutární zástupce rektora	doc. Ing. Luděk Berec, Dr. tel.: +420 389 032 006; e-mail: prorektor-veda@jcu.cz
Prorektor pro studium	PaedDr. Petr Bauman, Ph.D. tel.: +420 389 032 004; e-mail: prorektor-studium@jcu.cz
Prorektorka pro zahraniční vztahy	doc. PaedDr. Radka Závodská, Ph.D. tel.: +420 389 032 007; e-mail: prorektor-zahranici@jcu.cz
Prorektor pro vnitřní hodnocení	prof. Tomáš Machula, Ph.D., Th.D. tel.: +420 389 032 008; e-mail: prorektor-hodnoceni@jcu.cz
Prorektor pro rozvoj, kvestor	Ing. Michal Hojdeckr, MBA tel.: +420 389 032 009; +420 389 032 002; +420 725 391 382 e-mail: prorektor-rozvoj@jcu.cz; kvestor@jcu.cz
Prorektor pro řízení a vnější vztahy	Ing. Ludvík Friebel, Ph.D. tel.: +420 389 032 003; e-mail: prorektor-rizeni@jcu.cz
<b>Předseda Akademického senátu JU</b>	JUDr. Rudolf Hrubý Ekonomická fakulta; e-mail: hruby@ef.jcu.cz

## VEDENÍ ZDRAVOTNĚ SOCIÁLNÍ FAKULTY JU

<b>Děkanka fakulty</b>	Mgr. Ivana Chloubová, Ph.D. tel.: +420 389 037 500; e-mail: chloub@zsf.jcu.cz
<b>Proděkani</b>	
Proděkanka pro studijní a sociální záležitosti	PhDr. Zuzana Freitinger Skalická, Ph.D. tel.: +420 389 037 504; e-mail: skalicka@zsf.jcu.cz
Proděkanka pro vědu a výzkum	prof. PhDr. Valérie Tóthová, Ph.D. tel.: +420 389 037 506; e-mail: tothova@zsf.jcu.cz
Proděkan pro zahraniční vztahy	Mgr. František Dolák, Ph.D. tel.: +420 389 037 428; e-mail: fdolak@zsf.jcu.cz
Proděkan pro akademické záležitosti	Mgr. et Mgr. Ondřej Doskočil, Th.D. tel.: +420 389 037 505; e-mail: doskocil@zsf.jcu.cz
<b>Tajemnice</b>	PhDr. Jana Samková, Ph.D. tel.: +420 389 037 700; tajemnik@zsf.jcu.cz

## AKADEMICKÝ SENÁT ZDRAVOTNĚ SOCIÁLNÍ FAKULTY JU

**Kontakt:** <http://www.zsf.jcu.cz/fakulta/organy-fakulty/akademicky-senat>

<b>Předsedkyně</b>	PhDr. Andrea Hudáčková, Ph.D. tel.: +420 389 037 403; e-mail: hudaca@zsf.jcu.cz
Místopředsedkyně z řad akademických pracovníků	doc. Mgr. Lenka Šedová, Ph.D.
Místopředseda z řad studentů	Pavel Kincl
Členové – akademičtí pracovníci	PhDr. Martin Červený
	Mgr. Hana Hajduchová, Ph.D.
	Mgr. Lucie Havierníková, Ph.D.
	Mgr. David Kimmer, Ph.D.
	Mgr. Jana Kimmerová, Ph.D.
Členové – studenti	Ing. Lenka Michalcová, Ph.D.
	Ondřej Darek Franta
	Zdeněk Hošek
	Samuel Novák
	Bc. Eliška Vaníčková

## KOLEGIUM DĚKANKY ZDRAVOTNĚ SOCIÁLNÍ FAKULTY JU

**Mgr. Ivana Chloubová, Ph.D.**

Mgr. Alena Binterová	Ing. Radka Prokešová, Ph.D.
Mgr. František Dolák, Ph.D.	PhDr. Jana Samková, Ph.D.
Mgr. et Mgr. Ondřej Doskočil, Th.D.	doc. Mgr. Lenka Šedová, Ph.D.
PhDr. Zuzana Freitinger Skalická, Ph.D.	prof. PhDr. Valérie Tóthová, Ph.D.
Mgr. Andrea Hudáčková, Ph.D.	doc. Mgr. et Mgr. Jitka Vacková, Ph.D.
Mgr. David Kimmer, Ph.D.	prof. Dr. rer. nat. Friedo Zölzer, DSc.
MUDr. et Mgr. Marcela Míková, Ph.D.	

## VĚDECKÁ RADA ZDRAVOTNĚ SOCIÁLNÍ FAKULTY JU

<b>Předsedkyně</b>	
Mgr. Ivana Chloubová, Ph.D.	děkanka fakulty
<b>Interní členové</b>	
doc. PhDr. Sylva Bártlová, Ph.D.	Jihočeská univerzita v Českých Budějovicích, Zdravotně sociální fakulta
doc. Ing. Iva Brabcová, Ph.D.	Jihočeská univerzita v Českých Budějovicích, Zdravotně sociální fakulta
prof. MUDr. et. Mgr. Alan Bulava, Ph.D.	Jihočeská univerzita v Českých Budějovicích, Zdravotně sociální fakulta
doc. Mgr. Zdeněk Chval, Ph.D.	Jihočeská univerzita v Českých Budějovicích, Zdravotně sociální fakulta
prof. JUDr. Vilém Kahoun, Ph.D.	Jihočeská univerzita v Českých Budějovicích, Zdravotně sociální fakulta
doc. MUDr. Vojtěch Kurfirst, Ph.D.	Jihočeská univerzita v Českých Budějovicích, Zdravotně sociální fakulta
doc. PhDr. Adéla Mojžíšová, Ph.D.	Jihočeská univerzita v Českých Budějovicích, Zdravotně sociální fakulta
doc. JUDr. Roman Svatoš, Ph.D.	Jihočeská univerzita v Českých Budějovicích, Zdravotně sociální fakulta
doc. MUDr. Jiří Šimek, CSc.	Jihočeská univerzita v Českých Budějovicích, Zdravotně sociální fakulta
prof. MUDr. Eva Topinková, CSc.	Jihočeská univerzita v Českých Budějovicích, Zdravotně sociální fakulta
prof. PhDr. Valérie Tóthová, Ph.D.	Jihočeská univerzita v Českých Budějovicích, Zdravotně sociální fakulta
doc. Mgr. et Mgr. Jitka Vacková, Ph.D.	Jihočeská univerzita v Českých Budějovicích, Zdravotně sociální fakulta
prof. Dr. rer. nat. Friedo Zölzer, DSc.	Jihočeská univerzita v Českých Budějovicích, Zdravotně sociální fakulta
<b>Externí členové</b>	
prof. MUDr. Josef Fusek, DrSc., dr. h. c.	Univerzita Pardubice, Fakulta zdravotnických studií
prof. PhDr. Darja Jarošová, Ph.D.	Ostravská univerzita, Lékařská fakulta
prof. Dr. Ing. Zdeněk Kůs	Technická univerzita v Liberci, Fakulta textilní
doc. PhDr. Jitka Němcová, Ph.D.	Vysoká škola zdravotnická, o.p.s.
MUDr. Jaroslav Novák, MBA	Nemocnice České Budějovice, a. s.
prof. MUDr. Jaroslav Slaný, CSc.	Trnavská univerzita v Trnavě, Fakulta zdravotníctva a sociálnej práce
doc. PhDr. Andrea Solgajová, Ph.D.	Univerzita Konštantína Filozofa v Nitre, Fakulta sociálnych vied a zdravotníctva
doc. Mgr. Marie Špiláčková, Ph.D.	Ostravská univerzita, Fakulta sociálních studií
doc. PhDr. Zdeněk Uherek, CSc.	Univerzita Karlova v Praze, Fakulta sociálních věd
doc. MUDr. František Vorel, CSc.	Nemocnice České Budějovice, a. s.
prof. Mgr. Katarína Žiaková, PhD.	Univerzita Komenského v Bratislave, Jesseniova lekárska fakulta v Martine

## DĚKANÁT ZDRAVOTNĚ SOCIÁLNÍ FAKULTY JU

J. Boreckého 1167/27, 370 11 České Budějovice

tel.: +420 389 037 501; e-mail: dekanat@zsf.jcu.cz; www.zsf.jcu.cz

<b>Sekretariát děkanky</b>	Ing. Barbora Kubková – asistentka děkanky tel.: +420 389 037 501; e-mail: dekanat@zsf.jcu.cz
<b>Ediční a distribuční činnost</b>	
Vedoucí činnosti	Ing. Eva Ježková tel.: +420 389 037 770; e-mail: jezkova@zsf.jcu.cz
	Mgr. Šárka Ruppertová Zuzana Straková
<b>Personální činnost</b>	Marcela Simandlová tel.: +420 389 037 740; e-mail: msimandl@zsf.jcu.cz
<b>Public relations</b>	Mgr. Alena Binterová tel.: +420 389 037 502; e-mail: abinterova@zsf.jcu.cz
<b>Organizace kvality</b>	
<b>Oddělení informačních technologií</b>	
Vedoucí oddělení	Tomáš Olišar tel.: +420 389 037 750; e-mail: tolisar@zsf.jcu.cz
	Martin Hansal Pavel Skočný

## PRODĚKAN PRO ZAHRANIČNÍ VZTAHY

J. Boreckého 1167/27, 370 11 České Budějovice

<b>Proděkan pro zahraniční vztahy</b>	Mgr. František Dolák, Ph.D. tel.: +420 389 037 428; e-mail: fdolak@zsf.jcu.cz
Odborná referentka a fakultní koordinátorka programu Erasmus	Ing. Jana Ředinová tel.: +420 389 037 517; e-mail: zahr@zsf.jcu.cz

## PRODĚKAN PRO AKADEMICKÉ ZÁLEŽITOSTI

J. Boreckého 1167/27, 370 11 České Budějovice

<b>Proděkan pro akademické záležitosti</b>	Mgr. et Mgr. Ondřej Doskočil, Th.D. tel.: +420 389 037 505; e-mail: doskocil@zsf.jcu.cz
Kancelář pro akademické záležitosti a ČŽV	Mgr. Petr Matula tel.: +420 389 037 515; e-mail: pmatula@zsf.jcu.cz
Garantka U3V a ČŽV	doc. PhDr. Jana Šemberová, CSc. tel.: +420 389 037 565; e-mail: sember@zsf.jcu.cz

## PRODĚKANKA PRO VĚDU A VÝZKUM

J. Boreckého 1167/27, 370 11 České Budějovice

<b>Proděkanka pro vědu a výzkum</b>	prof. PhDr. Valérie Tóthová, Ph.D. tel.: +420 389 037 506; e-mail: tothova@zsf.jcu.cz
<b>Kancelář pro vědu a výzkum</b>	
<i>Granty, Ediční rada, Vědecko-výzkumná rada, SVOČ</i>	Mgr. Eva Macasová, Ph.D. tel.: +420 389 037 782; e-mail: emacasova@zsf.jcu.cz
<i>Inaugurační, habilitační a rigorózní řízení, OBD, RIV</i>	Ing. Daniela Vápeníková tel.: +420 389 037 783; e-mail: dvapenik@zsf.jcu.cz
<b>Kancelář pro doktorská studia</b>	Mgr. Michaela Šlencová tel.: +420 389 037 784; e-mail: slencova@zsf.jcu.cz
<b>Projektová kancelář</b>	
<i>Administrativní a ekonomická podpora nevědeckých projektů</i>	Mgr. Zdeňka Elišková tel.: +420 389 037 791; e-mail: eliskova@zsf.jcu.cz
<i>Administrativní a ekonomická podpora mezinárodních a vědeckých národních projektů</i>	Ing. Kateřina Kovaříková (t. č. MD) tel.: +420 389 037 785; e-mail: kovarikova@zsf.jcu.cz

## PRODĚKANKA PRO STUDIJNÍ A SOCIÁLNÍ ZÁLEŽITOSTI

J. Boreckého 1167/27, 370 11 České Budějovice

<b>Proděkanka pro studijní a sociální záležitosti</b>	PhDr. Zuzana Freitinger Skalická, Ph.D. tel.: +420 389 037 504; e-mail: skalicka@zsf.jcu.cz
<b>STUDIJNÍ ODDĚLENÍ</b>	
<b>Vedoucí oddělení</b>	Mgr. Květa Polenová tel.: +420 389 037 730; e-mail: polenova@zsf.jcu.cz
<b>Referentky pro studium na pedagogickém úseku</b>	Vladimíra Hrdličková tel.: +420 389 037 738; e-mail: hrdlicko@zsf.jcu.cz
	Renata Kolářová tel.: +420 389 037 733; e-mail: rkolarova@zsf.jcu.cz
<b>Referentka pro odbornou praxi studentů</b>	Hana Sýkorová tel.: +420 389 037 735; e-mail: sykorova@zsf.jcu.cz
<b>Studijní referentky</b>	Jaroslava Tupá tel.: +420 389 037 739; e-mail: tupaj@zsf.jcu.cz
	Ivana Šimůnková tel.: +420 389 037 736; e-mail: simunkovai@zsf.jcu.cz
	Kateřina Havránková tel.: +420 389 037 734; e-mail: khavrankova@zsf.jcu.cz



## Rozdělení studijních referentek podle programů

### Jaroslava Tupá

- Laboratorní diagnostika – prezenční i kombinované studium – tříletý bakalářský studijní program
- Ochrana obyvatelstva se zaměřením na CBRNE – prezenční i kombinované studium – tříletý bakalářský studijní program
- Radiologická asistence – prezenční studium – tříletý bakalářský studijní program
- Sociální práce – prezenční i kombinované studium – tříletý bakalářský studijní program
- Zdravotně-sociální péče – prezenční i kombinované studium – tříletý bakalářský studijní program
- Management sociální práce v organizacích – prezenční i kombinované studium – dvouletý navazující magisterský studijní program

### Ivana Šimůnková

- Fyzioterapie – prezenční studium – tříletý bakalářský studijní program
- Zdravotnické záchranářství – prezenční studium – tříletý bakalářský studijní program

### Kateřina Havránková

- Nutriční terapie – prezenční studium – tříletý bakalářský studijní program
- Pediatrické ošetřovatelství – prezenční i kombinované studium – tříletý bakalářský studijní program
- Porodní asistence – prezenční studium – tříletý bakalářský studijní program
- Všeobecné ošetřovatelství – prezenční i kombinované studium – tříletý bakalářský studijní program
- Specializace v ošetřovatelství – prezenční i kombinované studium – dvouletý navazující magisterský studijní program

## TAJEMNICE FAKULTY

J. Boreckého 1167/27, 370 11 České Budějovice

<b>Tajemnice</b>	PhDr. Jana Samková, Ph.D. tel.: +420 389 037 700; e-mail: jsamkova@zsf.jcu.cz
------------------	--

### EKONOMICKÉ ODDĚLENÍ

Vedoucí oddělení	PhDr. Jana Samková, Ph.D. tel.: +420 389 037 700; e-mail: jsamkova@zsf.jcu.cz
Referentky oddělení	Václava Čermáková tel.: +420 389 037 712; e-mail: cermakovav@zsf.jcu.cz
	Lenka Chvátalová tel.: +420 389 037 714; e-mail: lchvatalova@zsf.jcu.cz
	Bc. Miroslava Koloušková tel.: +420 389 037 713; e-mail: mkolouskova@zsf.jcu.cz
	Iva Kubešová tel.: +420 389 037 717; e-mail: ikubesova@zsf.jcu.cz
Referentka – podatelna	Věra Bredová tel.: +420 389 037 512; e-mail: vbredova@zsf.jcu.cz

### PROVOZNĚ TECHNICKÉ ODDĚLENÍ

Vedoucí oddělení	Ing. Bohumír Šindelář tel.: +420 389 037 760; e-mail: bsindel@zsf.jcu.cz
Referentka oddělení	Lenka Kozová tel.: +420 389 037 761; e-mail: lkozova@zsf.jcu.cz
Správa a údržba budov – řidiči	Milan Kršík mob.: +420 739 488 658; e-mail: mkrsik@zsf.jcu.cz
	Vítězslav Tůma mob: +420 606 050 595; e-mail: tumav@zsf.jcu.cz
Technik PO a BZOP	Jan Carda mob.: +420 777 661 071; e-mail: pyrocarda@email.cz

## ÚŘEDNÍ HODINY JEDNOTLIVÝCH ÚSEKŮ FAKULTY

Studijní oddělení		
Pondělí	-	13.00–15.00
Úterý	7.00–11.00	-
Středa	-	13.00–17.00
Čtvrtek	7.00–11.00	-
Pátek	7.00–11.00	13.00–15.00

Ekonomické oddělení – pokladna		
Pondělí	9.00–11.00	13.00–15.00
Úterý	8.00–10.00	13.00–15.00
Středa	9.00–11.00	13.00–15.00
Čtvrtek	8.00–10.00	13.00–15.00
Pátek	9.00–11.00	13.00–15.00

Ekonomické oddělení – podatelna		
<i>příjem a výdej zásilek pro spisové uzly fakulty a vnější pošty</i>		
Pondělí	8.00–9.30	12.00–14.00
Úterý	8.00–9.30	12.00–14.00
Středa	8.00–9.30	12.00–14.00
Čtvrtek	8.00–9.30	12.00–14.00
Pátek	8.00–9.30	12.00–14.00

## STUDOVNA VLTAVA

J. Boreckého 27, 370 11 České Budějovice

### Vedoucí studovny

Marie Svobodová  
tel.: +420 389 037 799; e-mail: svobom01@lib.jcu.cz

Otevírací doba	
Pondělí	8.00–20.00
Úterý	8.00–20.00
Středa	8.00–20.00
Čtvrtek	8.00–20.00
Pátek	8.00–18.00
Sobota	8.00–12.00

Studovna nabízí literaturu k prezenčnímu studiu vztahující se ke studijním oborům Zdravotně sociální fakulty JU; diplomové práce ZSF JU k prezenčnímu studiu na místě. Vybavení studovny: 60 studijních míst, 40 počítačů, 2 barevné tiskárny, 2 kopírky, 1 skener. O změnách otevírací doby vás informujeme v aktualitách na webu knihovny a na facebookovém profilu. Ve dnech státních svátků je knihovna vždy zavřená.

## ÚSTAVY A INSTITUT ZDRAVOTNĚ SOCIÁLNÍ FAKULTY JU

### ÚSTAV FYZIOTERAPIE A VYBRANÝCH MEDICÍNSKÝCH OBORŮ (UFM)

Nemocnice Č. Budějovice, a. s., pavilon Boženy Němcové 585/54, 370 01 České Budějovice

Ředitelka ústavu	MUDr. et Mgr. Marcela Míková, Ph.D. tel.: +420 389 037 520; e-mail: mmikova@zsf.jcu.cz
Zástupce ředitelky	PhDr. Marek Zeman, Ph.D. tel.: +420 389 037 522; e-mail: zemanm03@zsf.jcu.cz
Odborná referentka (sekretariát)	Alena Kladenská tel.: +420 389 037 521; e-mail: kladensa@zsf.jcu.cz

### ÚSTAV HUMANITNÍCH STUDIÍ V POMÁHAJÍCÍCH PROFESÍCH (UHP)

J. Boreckého 1167/27, 370 11 České Budějovice

Ředitelka	Ing. Radka Prokešová, Ph.D. tel.: +420 389 037 550; e-mail: rprokes@zsf.jcu.cz
Zástupkyně ředitelky	Mgr. Zlatana Midžić tel.: +420 389 037 562; e-mail: zmidzic@zsf.jcu.cz
Odborná referentka (sekretariát)	Bc. Pavla Klímová tel.: +420 389 037 551; e-mail: klimova@zsf.jcu.cz

### ÚSTAV LABORATORNÍ DIAGNOSTIKY A VEŘEJNÉHO ZDRAVÍ (ULZ)

J. Boreckého 1167/27, 370 11 České Budějovice

Ředitel	Mgr. David Kimmer, Ph.D. tel.: +420 389 037 610; e-mail: kimmer@zsf.jcu.cz
Zástupce ředitele	doc. Mgr. Zdeněk Chval, Ph.D. tel.: +420 389 037 612; e-mail: chval@zsf.jcu.cz
Odborná referentka (sekretariát)	Bc. Pavla Klímová tel.: +420 389 037 551; e-mail: klimova@zsf.jcu.cz

### ÚSTAV OŠETŘOVATELSTVÍ, PORODNÍ ASISTENCE A NEODKLADNÉ PÉČE (UOP)

U Výstaviště 26, 370 05 České Budějovice

Ředitelka	prof. PhDr. Valérie Tóthová, Ph.D. tel.: +420 389 037 400; e-mail: tothova@zsf.jcu.cz
Zástupci ředitelky	Mgr. František Dolák, Ph.D. tel.: +420 389 037 428; e-mail: fdolak@zsf.jcu.cz
	PhDr. Věra Stasková, Ph.D. tel.: +420 389 037 408; e-mail: staskova@zsf.jcu.cz
Odborné referentky (sekretariát)	Šárka Bártíková tel.: +420 389 037 429; e-mail: sbartikova@zsf.jcu.cz
	Jana Vrbová tel.: +420 389 037 401; e-mail: jvrbova@zsf.jcu.cz

### ÚSTAV RADIOLOGIE, TOXIKOLOGIE A OCHRANY OBYVATELSTVA (URT)

Nemocnice Č. Budějovice, a. s., pavilon Boženy Němcové 585/54, 370 01 České Budějovice

Ředitel	prof. Dr. rer. nat. Friedo Zölzer, DSc. tel.: +420 389 037 590; e-mail: zoelzer@zsf.jcu.cz
Zástupkyně ředitele	Mgr. Renata Havránková, Ph.D. tel.: +420 389 037 597; e-mail: havranko@zsf.jcu.cz
Odborná referentka (sekretariát)	Alena Kladenská tel.: +420 389 037 591; e-mail: kladensa@zsf.jcu.cz

### ÚSTAV SOCIÁLNÍCH A SPECIÁLNĚPEDAGOGICKÝCH VĚD (USV)

Jírovцова 1347/24, 370 04 České Budějovice

Ředitelka	doc. Mgr. et Mgr. Jitka Vacková, Ph.D. tel.: +420 389 037 520; e-mail: vackova@zsf.jcu.cz
Zástupkyně ředitelky	Mgr. Ing. Renata Švestková, Ph.D. tel.: +420 389 037 520; e-mail: svestkor@zsf.jcu.cz
Odborná referentka (sekretariát)	Michaela Šindelářová tel.: +420 389 037 661; e-mail: msindelarova@zsf.jcu.cz

### INSTITUT APLIKOVANÝCH ZDRAVOTNĚ SOCIÁLNÍCH VĚD – PRACOVÍŠTĚ PRAXE (IZSV)

Ředitelka institutu	doc. Mgr. Lenka Šedová, Ph.D. tel.: +420 389 037 841; e-mail: lsedova@zsf.jcu.cz
---------------------	---

### CENTRUM FYZIOTERAPIE

J. Boreckého 1167/27, 370 11 České Budějovice

Fyzioterapeutky	Bc. Tereza Mičanová tel.: +420 389 037 844; e-mail: tmicanova@zsf.jcu.cz
	Mgr. Zuzana Širůčková tel.: +420 389 037 844; e-mail: zsiruckova@zsf.jcu.cz
Odborná zástupkyně, rehabilitační lékařka	MUDr. Jana Wiererová tel.: +420 389 037 845; e-mail: jwiererova@zsf.jcu.cz

### CENTRUM PREVENCE CIVILIZAČNÍCH CHOROB

Nerudova 53a, 370 04 České Budějovice; tel.: +420 389 037 841; e-mail: centrumprevence@zsf.jcu.cz

Zdravotní poradenství	Mgr. Jitka Doležalová, Ph.D. Mgr. Věra Hellerová, Ph.D. (t. č. MD) Mgr. Jana Kimmerová, Ph.D. (t. č. MD) Mgr. Tereza Svidenská, Ph.D. (t. č. MD) doc. Mgr. Lenka Šedová, Ph.D.
Výživové poradenství	Mgr. David Kimmer, Ph.D. tel.: +420 389 037 617; e-mail: kimmer@zsf.jcu.cz
	Mgr. Ing. Simona Šimková, Ph.D. tel.: +420 389 037 618; e-mail: simkovas@zsf.jcu.cz

### LAKTAČNÍ PORADNA

Nerudova 53a, 370 04 České Budějovice

	Mgr. Alena Machová tel.: +420 389 037 842; e-mail: machova@zsf.jcu.cz
--	--



<b>REVMATOLOGICKÁ PORADNA</b> Nerudova 53a, 370 04 České Budějovice	PhDr. Věra Stasková, Ph.D. tel.: +420 389 037 408; e-mail: staskova@zsf.jcu.cz
<b>SVĚPOMOCNÁ SKUPINA „PEČUJEME O SVÉ BLÍZKÉ“</b> Nerudova 53a, 370 04 České Budějovice	doc. Ing. Iva Brabcová, Ph.D. mob.: +420 605 523 864; e-mail: brabcova@zsf.jcu.cz; pecujeme@zsf.jcu.cz PhDr. Lenka Motlová, Ph.D. mob.: +420 605 840 249; e-mail: motlova@zsf.jcu.cz
<b>CENTRUM AKTIVIT PRO SENIORY</b> Jírovcova 1347/24, 370 04 České Budějovice	PhDr. Lenka Motlová, Ph.D. mob.: +420 605 840 249; e-mail: motlova@zsf.jcu.cz
<b>CENTRUM ZDRAVOTNÍ GRAMOTNOSTI</b> U Výstaviště 26, 370 05 České Budějovice	Mgr. Ilona Lískovcová, Ph.D., MBA tel.: +420 389 037 420; e-mail: liskoi00@zsf.jcu.cz

## HARMONOGRAM AKADEMICKÉHO ROKU 2023/2024

### Elektronický zápis do akademického roku 2023/24

Všichni studenti prezenčního i kombinovaného studia:

29.05.–09.06.2023 (elektronický zápis pro ZS)

08.01.–19.01.2024 (elektronický zápis pro LS)

Elektronického zápisu se zúčastní všichni studenti současných 1.–3. ročníků všech studijních programů. Elektronický zápis může student provést ve studovně, knihovně dle natištěných pokynů zveřejněných na webových stránkách fakulty nebo je možnost provést prostřednictvím internetu.

V případě, že student neprovede elektronický zápis ve stanoveném termínu, za elektronický zápis do vyššího ročníku v individuálním termínu zaplatí poplatek dle opatření děkanky ZSF JU.

### Zápis do akademického roku 2023/24 pro 1. ročníky

Datum	Studijní program	Před. sál/učebna	Čas
05.09.2023	1. LD – KS	A	09.00–11.00
	1. VO – KS	B	
	1. SP – KS	A	13.00–15.00
	1. OO – KS	B	
06.09.2023	1. ZSP – KS	U12	09.00–11.00
	1. MSP – PS, KS	E	13.00–15.00
	1. SOS – PS, KS	F	
10.–14.09.2023	1. VO – PS		
	1. PA – PS		
	1. PO – PS		
	1. NTER – PS		
	1. LD – PS		
	1. ZZ – PS		
	1. RA – PS		
	1. FYZ – PS		
	1. OO – PS		
	1. SP – PS		
	1. ZSP – PS		
15.09.2023	Náhr. termín 1. ročníky Bc.	B, C, D, U3	09.00–11.00
15.09.2023	Náhr. termín 1. ročníky Mgr.	B, C, D, U3	12.30–14.30

### Zápis do akademického roku 2023/24 pro doktorské studium

#### Ošetřovatelství – doktorské studium

2.–4. ročník 7. září 2023 8.00–11.00 a 13.00–15.00 hodin referentka pro dokt. stud.

#### Sociální práce – doktorské studium

2. ročník 8. září 2023 8.00–11.00 a 13.00–15.00 hodin referentka pro dokt. stud.

#### Rehabilitace – doktorské studium

2.–4. ročník 8. září 2023 8.00–11.00 a 13.00–15.00 hodin referentka pro dokt. stud.

Zápis studentů přijatých do 1. ročníku studia doktorských studijních programů: 3. října 2023

## ZIMNÍ SEMESTR

Výuka v zimním semestru:	25.09.–23.12.2023
Slavnostní imatrikulace studentů 1. ročníků:	12.10. a 13.10.2023
Zkouškové období pro ZS:	02.01.–09.02.2024
Uzavření výsledků studia za zimní semestr AR 2023/2024:	do 09.02.2024
Zimní prázdniny:	24.12.2023–01.01.2024

## LETNÍ SEMESTR

Výuka v letním semestru:	12.02.–18.05.2024
Výuka v letním semestru pro studijní obory FYZ, NTER, LD, SOS bude končit termínem praxe.	
Zkouškové období pro letní semestr:	20.05.–28.06.2024; 26.08.–30.08.2024
Zkouškové období končících ročníků bude následovat po absolvování výuky letního semestru.	
Mezní termín pro kontrolu studia (tj. udělování zápočtů a realizaci zkoušek a kolokvií) za akademický rok 2023/2024:	31.08.2024
Uzavření výsledků studia za akademický rok 2023/2024:	31.08.2024

### Ukončení studia v letním semestru:

Odevzdání přihlášek ke SZZ – letní semestr (červen 2024):	<b>do 29.02.2024</b>
Odevzdání diplomových prací k obhajobě při SZZ v letním semestru na jednotlivé ústavy:	
Studijní program MSP v organizacích – PS, KS:	03.05.2024
Studijní program SOS – PS, KS:	06.05.2024

Odevzdání bakalářských prací k obhajobě při SSZ v letním semestru na jednotlivé ústavy dle studijních programů:

Zdravotně-sociální péče – PS, KS:	06.05.2024
Všeobecné ošetřovatelství – PS:	03.05.2024
Všeobecné ošetřovatelství – KS:	29.04.2024
Porodní asistence – PS:	29.04.2024
Pediatrické ošetřovatelství – PS, KS:	03.05.2024
Zdravotnické záchranářství:	07.05.2024
Fyzioterapie:	29.04.2024
Radiologická asistence:	03.05.2024
Sociální práce – PS, KS:	29.04.2024
Laboratorní diagnostika – PS, KS:	29.04.2024
Nutriční terapie:	03.05.2024

### Magisterské zkoušky a obhajoby:

MSP – PS, KS:	27.05.–31.05.2024
SOS – PS, KS:	03.06.–07.06.2024

### Bakalářské zkoušky a obhajoby:

ZSP – PS, KS:	17.06.–21.06.2024
VO – KS:	20.05.–24.05.2024
VO – PS:	27.05.–31.05.2024
PA – PS:	20.05.–24.05.2024
PO – PS, KS:	27.05.–31.05.2024
RA – PS:	20.05.–24.05.2024
SP – PS, KS:	10.06.–14.06.2024
ZZ – PS:	10.06.–14.06.2024
LD – PS, KS:	27.05.–31.05.2024
FYZ – PS:	27.05.–31.05.2024 ( <i>prakt. část</i> ) 10.06.–14.06.2024 ( <i>ústní část</i> )
NTER – PS:	10.06.–14.06.2024



**Promoce absolventů:**

1. a 2. července 2024

**Další podstatné údaje:**

Den otevřených dveří:

19.01.2024

Přijímací řízení pro akademický rok 2024/2025:

03.06.–07.06.2024

Náhradní termín pro přijímací řízení 2024/2025:

12.06.2024

Přijímací řízení do doktorských studijních programů:

21.06.2024

Náhradní termín pro přijímací řízení – doktorské studium:

28.06.2024



## PRAXE ZDRAVOTNĚ SOCIÁLNÍ FAKULTY JU

1. ročník VO – PS	ZS, 5 týdnů	27.11.–22.12.2023 a 02.01.–05.01.2024
	LS, 5 týdnů	22.04.–24.05.2024
2. ročník VO – PS	ZS, 6 týdnů	20.11.–22.12.2023 a 02.01.–05.01.2024
	LS, 6 týdnů	12.02.–15.03.2024 a 20.05.–24.05.2024
3. ročník VO – PS	ZS, 8 týdnů	06.11.–22.12.2023 a 02.01.–05.01.2024
	LS, 13,5 týdne	12.02.–14.05.2024

1. ročník PA – PS	ZS, 5 týdnů	27.11.–22.12.2023 a 02.01.–05.01.2024
	LS, 5 týdnů	22.04.–24.05.2024
2. ročník PA – PS	ZS, 6 týdnů	20.11.–22.12.2023 a 02.01.–05.01.2024
	LS, 6 týdnů	12.02.–15.03.2024 a 20.05.–24.05.2024
3. ročník PA – PS	ZS, 7 týdnů	13.11.–22.12.2023 a 02.01.–05.01.2024
	LS, 13,5 týdne	12.02.–14.05.2024

1. ročník PO – PS	ZS, 5 týdnů	27.11.–15.12.2023 a 08.01.–19.01.2024
	LS, 5 týdnů	15.04.–17.05.2024
2. ročník PO – PS	ZS, 6 týdnů	20.11.–22.12.2023 a 02.01.–05.01.2024
	LS, 6 týdnů	12.02.–15.03.2024 a 20.05.–24.05.2024
3. ročník PO – PS	ZS, 8 týdnů	13.11.–22.12.2023 a 02.01.–12.01.2024
	LS, 6 týdnů	08.04.–17.05.2024

1. ročník ZZ – PS	ZS, 2 týdny	08.01.–19.01.2024
	LS, 5 týdnů	20.05.–21.06.2024
2. ročník ZZ – PS	ZS, 5 týdnů	02.01.–05.02.2024
	LS, 5 týdnů	13.05.–14.06.2024
3. ročník ZZ – PS	ZS, 6 týdnů	27.11.–22.12.2023 a 02.01.–12.01.2024
	LS, 8 týdnů	18.03.–10.05.2024

1. ročník SOS – PS	ZS, 4 týdny	27.11.–22.12.2023
	LS, 4 týdny	22.04.–17.05.2024
2. ročník SOS – PS	ZS, 4 týdny	27.11.–22.12.2023
	LS, 2 týdny	12.02.–23.02.2024

Praxe v kombinovaném studiu programů Všeobecné ošetřovatelství a Specializace v ošetřovatelství bude do rozvrhu zařazena v rámci soustředění. Termín určí Ústav ošetřovatelství, porodní asistence a neodkladné péče.

## PRAXE ZDRAVOTNĚ SOCIÁLNÍ FAKULTY JU

1. ročník ZSP – PS	ZS, 2 týdny	11.12.–22.12.2023
	LS, 3 týdny	29.04.–17.05.2024
1. ročník ZSP – KS	ZS, 2 týdny	06.11.–22.12.2023
	LS, 3 týdny	26.02.–17.05.2024
2. ročník ZSP – PS	ZS, 5 týdnů	20.11.–22.12.2023
	LS, 4 týdny	22.04.–17.05.2024
	Prázdniny – 2 týdny	01.07.–16.08.2024
2. ročník ZSP – KS	ZS, 5 týdnů	09.10.–22.12.2023
	LS, 4 týdny	26.02.–17.05.2024
	Prázdniny – 2 týdny	01.07.–16.08.2024
3. ročník ZSP – PS	ZS, 5 týdnů	20.11.–22.12.2023
	LS, 4 týdny	12.02.–08.03.2024
3. ročník ZSP – KS	ZS, 5 týdnů	09.10.–22.12.2023
	LS, 4 týdny	26.02.–19.04.2024

1. ročník MSP – PS	LS, 3 týdny	29.04.–17.05.2024
1. ročník MSP – KS	LS, 3 týdny	26.02.–17.05.2024
2. ročník MSP – PS	ZS, 3 týdny	04.12.–22.12.2023
2. ročník MSP – KS	ZS, 3 týdny	09.10.–22.12.2023

2. ročník SOP – PS	LS, 3 týdny	29.04.–17.05.2024
2. ročník SOP – KS	LS, 3 týdny	26.02.–17.05.2024
3. ročník SOP – PS	ZS, 5 týdnů	20.11.–22.12.2023
	LS, 4 týdny	12.02.–08.03.2024
3. ročník SOP – KS	ZS, 5 týdnů	09.10.–22.12.2023
	LS, 4 týdny	26.02.–19.04.2024

1. ročník LD – PS	LS, 4 týdny	22.04.–21.05.2024
2. ročník LD – PS	LS, 4 týdny	22.04.–21.05.2024
3. ročník LD – PS	ZS, 2 týdny	08.01.–19.01.2024
	LS, 9 týdnů	11.03.–16.05.2024

Studenti kombinovaného studia programu Laboratorní diagnostika si termín praxe zvolí individuálně, ale praxi musí absolvovat během letního semestru do konce zápočtového týdne.

## PRAXE ZDRAVOTNĚ SOCIÁLNÍ FAKULTY JU

1. ročník FYZ – PS	LS	praxe probíhá v průběhu celého semestru 1–2 dny v týdnu, středa a čtvrtek 07.30–12.00 hodin
2. ročník FYZ – PS	ZS, LS	praxe probíhá v průběhu celého semestru 1–2 dny v týdnu, pondělí a úterý 07.30–12.00 hodin
3. ročník FYZ – PS	ZS	praxe probíhá v průběhu celého semestru 1–2 dny v týdnu, středa a čtvrtek 07.30–12.00 hodin
	LS, 10 týdnů	praxe probíhá v bloku 10 týdnů, pondělí až pátek, 8 hodin denně 11.03.–18.05.2024

1. ročník NTER – PS	LS, 6 týdnů	08.04.–17.05.2024
2. ročník NTER – PS	ZS, 6 týdnů	27.11.–22.12.2023 a 02.01.–12.01.2024
	LS, 6 týdnů	08.04.–17.05.2024
3. ročník NTER – PS	ZS, 6 týdnů	20.11.–22.12.2023 a 02.01.–05.01.2024
	LS, 6 týdnů	01.04.–10.05.2024

1. ročník RA – PS	LS, 160 hodin	20.05.2024–31.08.2024 (Ošetrovatelská praxe)
2. ročník RA – PS	LS, 160 hodin	15.04.2024–18.05.2024 (Praxe v semestru 10.–13. týden semestru)
	LS, 240 hodin	20.05.2024–31.08.2024 (Odborná praxe)
3. ročník RA – PS	ZS průběžná	Radiodiagnostika – klinická praxe 1 (100 hodin) Radioterapie – klinická praxe 1 (80 hodin) Nukleární medicína – klinická praxe 1 (70 hodin) 25.09.2023–31.12.2023
	LS	Radiodiagnostika – klinická praxe 1 (200 hodin) Radioterapie – klinická praxe 1 (120 hodin) Nukleární medicína – klinická praxe 1 (80 hodin) 12.02.2024 –18.05.2024

## PRAXE ZDRAVOTNĚ SOCIÁLNÍ FAKULTY JU

1. ročník OO_CBRNE – PS	LS, 2 týdny	06.05.2024–18.05.2024 (Odborná praxe I, 13.–14. týden semestru, 80 hodin)
	LS, 4 týdny	20.05.2024–31.08.2024 (Individuální praxe I, 160 hodin)
1. ročník OO_CBRNE – KS	LS, 2 týdny	06.05.2024–18.05.2024 (Odborná praxe I, 13.–14. týden semestru, 80 hodin)
	LS, 4 týdny	20.05.2024–31.08.2024 (Individuální praxe I, 160 hodin)
2. ročník OO_CBRNE – PS	LS, 2 týdny	06.05.2024–18.05.2024 (Odborná praxe I, 13.–14. týden semestru, 80 hodin)
	LS, 4 týdny	20.05.2024–31.08.2024 (Individuální praxe I, 160 hodin)
2. ročník OO_CBRNE – KS	LS, 2 týdny	06.05.2024–18.05.2024 (Odborná praxe II, 13.–14. týden semestru, 80 hodin)
	LS, 4 týdny	20.05.2024–31.08.2024 (Individuální praxe II, 160 hodin)

## KONZULTACE

### *Konzultace – kombinované studium – zimní semestr*

<b>1. VO, 1. MSP, 1. SP, 1. ZSP, 1. SOS, 1. LD, 2. SOS, 1. OO, 2. OO</b>	<b>3. ZSP, 2. VO, 3. VO, 2. MSP, 2. SP, 3. SP, 2. LD, 3. LD, 3. PO</b>
29.09. a 30.09.2023	29.09. a 30.09.2023
06.10. a 07.10.2023	13.10. a 14.10.2023
20.10. a 21.10.2023	10.11. a 11.11.2023
03.11. a 04.11.2023	24.11. a 25.11.2023
24.11. a 25.11.2023	01.12. a 02.12.2023
08.12. a 09.12.2023	15.12. a 16.12.2023
22.12. a 23.12.2023	22.12. a 23.12.2023

### *Konzultace – kombinované studium – letní semestr*

<b>1. VO, 1. MSP, 1. SP, 1. SOS, 1. LD, 1. ZSP, 1. OO, 2. OO</b>	<b>2. VO, 2. MSP, 2. SP, 2. SOS, 2. LD, 3. LD, 3. SP, 3. ZSP, 3. PO</b>
23.02. a 24.02.2024	16.02. a 17.02.2024
08.03. a 09.03.2024	01.03. a 02.03.2024
22.03. a 23.03.2024	15.03. a 16.03.2024
05.04. a 06.04.2024	05.04. a 06.04.2024
19.04. a 20.04.2024	12.04. a 13.04.2024
03.05. a 04.05.2024	26.04. a 27.04.2024
17.05. a 18.05.2024	10.05. a 11.05.2024

## INFORMACE O STUDIU NA ZDRAVOTNĚ SOCIÁLNÍ FAKULTĚ JU

Zdravotně sociální fakulta Jihočeské univerzity zahájila svou činnost v září roku 1990 jako součást Pedagogické fakulty. Své právo na existenci si dokázala obhájit a již od začátku následujícího akademického roku 1991/1992 se stala samostatnou fakultou Jihočeské univerzity v Českých Budějovicích.

Zdravotně sociální fakulta se souhrnně zabývá dosud netradiční kompozicí zdravotní a sociální problematiky. V současné době znamená nedílnou součást Jihočeské univerzity, jako jedna z jejích nejmladších složek. Hlavní nosnou filozofií je snaha o překlenutí ideové propasti, která v minulých obdobích striktně oddělovala záležitosti zdravotnických disciplín od mnohotvaré problematiky sociální.

Fakulta je významná svým aktuálním pojetím oborové disciplíny rehabilitace jako pojmu tradičně prezentované rehabilitace fyzikálního typu, rehabilitace zdravotní, léčebné, ale také rehabilitace sociální, psychologické a pedagogické, tedy tzv. komprehenzivní, ucelené rehabilitační strategie.

### BAKALÁŘSKÉ STUDIJNÍ PROGRAMY

#### **Studijní program Fyzioterapie (prezenční studium)**

Absolvent je schopen a oprávněn poskytovat fyzioterapii i funkční diagnostiku pohybových poruch v lůžkových i ambulantních provozech rehabilitačních oddělení nemocnic a poliklinik, samostatných ambulantních zdravotnických zařízeních státního i nestátního typu, rehabilitačních ústavech, na pracovištích léčby bolesti, v lázních, léčebnách, ústavech sociální péče a dalších zdravotnických, sportovních a rekreačních zařízeních. Absolventi získají odbornou způsobilost k povolání fyzioterapeuta.

#### **Studijní program Laboratorní diagnostika (prezenční a kombinované studium)**

Absolvent je schopen vykonávat samostatnou práci v klinických laboratořích (klinická biochemie, hematologie, imunologie, krevní transfuze, histologie, mikrobiologie, buněčná a molekulární genetika) při analýze biologického materiálu za použití nejmodernějších laboratorních vyšetřovacích postupů, přístrojové a počítačové techniky. Absolventi tohoto profesně zaměřeného bakalářského studijního programu budou oprávněni vykonávat regulované zdravotnické povolání zdravotní laborant na základě souhlasného stanoviska Ministerstva zdravotnictví ČR (čj. MZDR 46401/2017-8/ONP) vydaného pro tento program podle zákona č. 96/2004 Sb., ve znění pozdějších předpisů. Důležitost této profese ve zdravotnictví vyplývá z potřeby přesné a včasné laboratorní diagnostiky při stanovení diagnóz při prevenci nemocí i během terapie, kde je laboratorní diagnostika v současné době nezastupitelná. Z této skutečnosti vyplývá i velmi dobré uplatnění našich absolventů na trhu práce, kam přicházejí dobře vybaveni po stránce teoretických znalostí i praktických dovedností.

#### **Studijní program Nutriční terapie (prezenční studium)**

Absolventi budou schopni pracovat v oblasti klinické výživy jak ve zdravotnických, tak i v lázeňských a sociálních zařízeních. Získají poznatky k nápravě základních výživových problémů, prevenci onemocnění i při zajištění stravování nemocných všech věkových skupin. Absolventi získají oprávnění vykonávat zdravotnické povolání bez odborného dohledu.

#### **Studijní program Ochrana obyvatelstva se zaměřením na CBRNE (prezenční a kombinovaná forma)**

Absolvent studijního programu OO-CBRNE získá potřebné znalosti o příčinách, prevenci, způsobech řešení a následcích mimořádných událostí a krizových situací vzniklých v důsledku přírodních, technických, ekonomických či společenských událostí. Pozornost je rovněž věnována přípravě studentů na řešení následků havárií způsobených radiačními, radiologickými, chemickými a biologickými faktory, včetně jejich dopadů na lidský organismus, flóru a faunu, a možnostem jejich detekce a způsobů prevence. Cílem studia je příprava odborníků pro orgány státní správy a samosprávy – pracoviště krizového řízení, případně další odbory, pro pracoviště průmyslových podniků zabývající se detekcí jednotlivých nox. Při splnění dalších požadavků je možné uplatnění v rámci složek integrovaného záchranného systému, případně ve specializovaných jednotkách Armády České republiky.

### **Studijní program Pediatrické ošetřovatelství (prezenční studium)**

Tento studijní program má za cíl připravit vysokoškolsky vzdělaného a profesně připraveného pracovníka, který bude schopen působit jako odborník v oblasti pediatrického ošetřovatelství, tedy připravit dětskou sestru pro poskytování ošetřovatelské péče zdravým i nemocným dětem ve věku 0–18 let včetně, v souladu s jejich věkem a aktuálními potřebami ve zdraví i nemoci. Absolventi získají oprávnění vykonávat zdravotnické povolání bez odborného dohledu.

### **Studijní program Porodní asistence (prezenční studium)**

Absolventi tohoto studijního programu budou na základě získaných vědomostí z porodní asistence, medicínských a humanitních věd a dovedností získaných v odborné klinické praxi schopni nejen zhodnotit aktuální stav a bio-psycho-sociální potřeby ženy a novorozence, ale i odpovídajícím způsobem reagovat a poskytovat ženě potřebnou péči v období zdraví, těhotenství, porodu, po porodu a péči ženě s gynekologickým onemocněním. Absolventi získají oprávnění vykonávat zdravotnické povolání bez odborného dohledu.

### **Studijní program Radiologická asistence (prezenční studium)**

Absolvováním programu student získá odbornou způsobilost k výkonu povolání radiologického asistenta v lůžkových zdravotnických zařízeních, v ambulancích zdravotnických zařízeních, na pracovištích veterinární chirurgie a ve výzkumných pracovištích. Absolvent je schopen poskytnout odborné radiologické výkony, postupy, techniky a související odborné činnosti včetně ošetřovatelské činnosti ve vztahu k nukleárně medicínským výkonům a dalším postupům používaným při radioterapii.

### **Studijní program Sociální práce (prezenční a kombinované studium)**

Cílem studia je připravit kvalifikované odborníky pro oblast sociální práce – sociální pracovníky v souladu s požadavky zákona č. 108/2006 Sb., o sociálních službách a v souladu s Minimálním standardem vzdělávání v sociální práci Asociace vzdělavatelů v sociální práci ČR. Absolventi jsou kvalifikovanými sociálními pracovníky ve státních, soukromých, církevních a nestátních neziskových organizacích, které se věnují jednotlivcům, rodinám, skupinám či komunitám v obtížných životních situacích.

*Bakalářský program nabízí tři specializace:*

Specializace č. 1: Sociální práce se seniory a s klienty se zdravotním postižením

Specializace č. 2: Sociální práce ve veřejné správě

Specializace č. 3: Sociální práce s menšinami, imigranty a uprchlíky

### **Studijní program Všeobecné ošetřovatelství (prezenční a kombinované studium)**

Program je zaměřený na moderní pojetí ošetřovatelství s důrazem na individuální přístup k pacientovi a na péči o zdravý životní styl a prevenci nemocí. Absolventi získají oprávnění vykonávat zdravotnické povolání v odbornosti všeobecná sestra. Studium je srovnatelné se vzdělávacími programy zemí Evropské unie, kde absolventi mohou najít uplatnění na trhu práce.

### **Studijní program Zdravotně-sociální péče (prezenční a kombinované studium)**

Cílem tohoto programu je připravit vysokoškolsky kvalifikovaného odborného zdravotně-sociálního pracovníka, který je oprávněn poskytovat odbornou zdravotně-sociální péči a služby ve zdravotnických a sociálních zařízeních u klientů napříč všemi věkovými kategoriemi. Absolventi bakalářského studijního programu jsou kvalifikovanými sociálními pracovníky, resp. zdravotně-sociálními pracovníky ve státních, soukromých, církevních a nestátních neziskových organizacích, které se věnují jednotlivcům, rodinám či skupinám v obtížných životních situacích. Budou připraveni kompetentně plánovat, rozhodovat, řídit a nést zodpovědnost za realizaci všech fází sociální a zdravotně-sociální práce, péče a služby na všech úrovních sociálního a zdravotně-sociálního systému. Budou též připraveni na celoživotní aktivní profesní vzdělávání v oblasti sociální práce a zdravotně-sociální péče.

### **Studijní program Zdravotnické záchranářství (prezenční studium)**

Absolventi jsou schopni poskytovat specifickou ošetrovatelskou péči na úseku neodkladné péče, akutního příjmu a všude tam, kde jsou nemocní a zranění bezprostředně ohroženi na životě. Absolventi získají oprávnění vykonávat zdravotnické povolání bez odborného dohledu.

## **NAVAZUJÍCÍ MAGISTERSKÉ PROGRAMY**

### **Studijní program Management sociální práce v organizacích (prezenční a kombinované studium)**

Magisterské studium navazuje na bakalářský stupeň vzdělávání ve studijním programu Sociální práce. Navržený studijní program je určen pro studenty stávajících bakalářských programů se sociálním a zdravotně-sociálním zaměřením na ZSF JU, ale i pro uchazeče jiných fakult, potažmo univerzit, kde jsou realizovány příbuzné programy. Cílem studia je připravit nové absolventy tak, aby byli schopni reagovat na aktuální vědecko-výzkumnou a profesní problematiku sociální práce. Jedná se o moderní program, který si klade za cíl zvýšit kvalitu absolventů a atraktivitu studia v oblasti vzdělávání v sociální práci na úrovni navazujícího magisterského studia. Zvýšení kvality absolventů bude dosaženo tematickým rozšířením odborné praxe studentů v souladu s respektem k požadavkům institucí, kde se absolventi uplatňují. Magisterský studijní program je vyprofilován do oblasti managementu v sociální práci. Absolvent studijního programu získá teoretické a praktické dovednosti v oblasti řízení organizací, které poskytují sociální práci a sociální služby.

### **Studijní program Specializace v ošetrovatelství (prezenční a kombinované studium)**

Magisterské studium tohoto studijního programu vychází z charakteristiky ošetrovatelství jako samostatné vědní disciplíny, která je založena na integraci teorie, praxe, výzkumu a vzdělání. Teorie zajišťuje potřebné požadavky na informovanost a řízení pokročilé profesionální praxe; praxe zajišťuje potřebné fórum pro aplikaci a rozvoj znalostí; výzkum umožňuje testování a rozvoj teorie; a vzdělání samo o sobě zajišťuje základy pro syntézu a rozšiřování znalostí. Studijní program je dvouletý, nabízen v denní i kombinované formě. Základní charakteristikou magisterského studijního programu je rozvinutí vědomostí, dovedností a postojů získaných na základě předcházejícího bakalářského studijního oboru.

#### **Studijní program je členěn do tří oborů specializačního vzdělávání:**

- 1) ošetrovatelská péče v interních oborech
- 2) ošetrovatelská péče v chirurgických oborech
- 3) ošetrovatelství v intenzivní péči

Absolventi budou připraveni působit jako vysokoškolsky vzdělaní a profesně připravení pracovníci, kteří budou schopni pracovat jako praktičtí odborníci, vzdělavatelé a koordinátoři v ošetrovatelství.

## **RIGORÓZNÍ ŘÍZENÍ**

Zdravotně sociální fakulta JU v Českých Budějovicích má akreditaci k rigoróznímu řízení ve studijních oborech **Rehabilitační-psychosociální péče o postižené děti, dospělé a seniory, Ošetrovatelství ve vybraných klinických oborech** a ve studijních programech **Management sociální práce v organizacích** a **Specializace v ošetrovatelství** – ošetrovatelská péče v interních oborech, ošetrovatelská péče v chirurgických oborech a ošetrovatelství v intenzivní péči.

## **DOKTORSKÉ STUDIUM**

### **Studijní program Ošetrovatelství**

Doktorský studijní program reaguje na zvyšující se potřebu výzkumných pracovníků v oboru Ošetrovatelství s rozšířenými ošetrovatelskými a vědeckými znalostmi, resp. odborníků schopných řešit kreativním/vědeckým způsobem potřebné úkoly ve svém oboru. Absolventi na základě implementace svých vědeckých výsledků přispějí k rozvíjení oboru Ošetrovatelství.



*Cílem doktorského studijního programu Ošetrovatelství je:*

- připravit kvalifikované vědecké pracovníky v oblasti ošetrovatelství;
- připravit studenty pro výzkumnou činnost – rozvíjet vědecké a analytické myšlení studentů;
- vybavit je vědeckými znalostmi pro vyhledávání, pochopení a řešení metodologických problémů v ošetrovatelství;
- vést studenty ke spolupráci s odborníky nejen v ošetrovatelství, ale i v dalších oborech pro rozvoj ošetrovatelství a zvyšování kvality péče;
- naučit je řešit problémy interdisciplinárně a přicházet s novými způsoby řešení problémů, které se v ošetrovatelství vyskytují;
- naučit studenty realizovat vědecký výzkum a publikovat své výsledky v odborných domácích i zahraničních časopisech i v ošetrovatelských periodikách;
- naučit studenty interdisciplinární spolupráci v procesu řešení problémů ošetrovatelské teorie a praxe – řízení klinické praxe a výchovy i vzdělávání zdravotnických pracovníků;
- naučit studenty etickým zásadám ošetrovatelství založených na důkazech;
- naučit studenty kontinuálně rozvíjet teorii a praxi ošetrovatelství v různých etapách změn, v různých komunitách a kulturách;
- naučit studenty respektovat zásady a kritéria environmentalistiky a ekologie ve zdravotnických systémech ČR, v různých komunitách a kulturách.

### **Studijní program Sociální práce**

Cílem doktorského studijního programu je připravit nové absolventy tak, aby byli schopni reagovat na aktuální vědecko-výzkumná témata v sociální práci. Rychlé společenské změny, evropské i globální výzvy zvyšují tlak na kvalitu vysokoškolského vzdělávání, která by měla reagovat na potřeby populace a zároveň vycházet z nejnovějších vědeckých a výzkumných poznatků vědního oboru sociální práce. Jedná se o moderní program, který si klade za cíl zvýšit kvalitu absolventů i atraktivitu studia v oblasti vzdělávání v sociální práci na úrovni doktorského studia.

Studijní program je koncipován na základě současných poznatků a zkušeností s realizací doktorského programu a respektuje požadavky trhu práce a profilu absolventa se zaměřením na výkon činnosti sociálního pracovníka, který absolvováním programu získá vědecko-výzkumné kompetence.

*Cílem doktorského studijního programu Sociální práce je:*

- připravit absolventy tak, aby byli schopni reagovat na aktuální vědecko-výzkumné výzvy v oblasti sociální práce a zohlednit profesní zaměření;
- umožnit studentům celostní vnímání problematiky sociální práce nejen v národním, ale i mezinárodním měřítku;
- naučit studenty kriticky analyzovat stávající výzkumná řešení a výsledky s ohledem na teorii a praxi založenou na důkazech (Evidence-Based Theory and Practice in Social Work), a to včetně zahrnutí etických aspektů;
- vést studenty k rozvoji koordinované rehabilitace s ohledem na multidisciplinární zvyšování kvality života klientů a péče, ev. intervence v sociální oblasti;
- rozvíjet analytické dovednosti studentů, které se týkají řešení výzkumných otázek – a to v celém komplexu (od přípravy výzkumu, po jeho realizaci);
- umožnit studentům práci s nejnovějšími metodami a technikami zpracování dat (včetně příslušných softwarů), které mají uplatnění ve výzkumu v sociální práci;
- naučit studenty pracovat s prognózami v sociální a demografické oblasti, jež mohou mít výrazný vliv na život lidí v české společnosti;
- umožnit studentům navazovat a rozvíjet mezinárodní spolupráci s ohledem na zaměření jejich disertačních prací;
- vytvořit prostor pro vzájemnou diskusi a respekt, který vede k rozvoji vědní disciplíny sociální práce.

## ELEKTRONICKÝ ZÁPIS (PŘEDZÁPIS) STUDENTŮ DO AR 2023/24

(29. května až 9. června 2023 – pro ZS; 8. ledna až 19. ledna 2024 – pro LS)

### Elektronický zápis povinných (kategorie A), povinně volitelných (kategorie B) a volitelných předmětů (kategorie C)

Elektronický zápis student provádí ve studovně nebo prostřednictvím internetu.

K elektronickému zápisu bude mít student k dispozici:

- uživatelské jméno a heslo, s nímž se přihlašuje do systému STAG;
- Akademický rok pro rok 2023/2024;
- pomocnou tabulku – návod k získání 60 kreditů;
- pokyny pro přihlášení do databáze.

**Povinné předměty (kategorie A)** – volí student při elektronickém zápisu. Předměty, které student nesplnil v akademickém roce 2022/23, si musí též zapsat.

**Povinně volitelné předměty (kategorie B)** – volí student při elektronickém zápisu. I zde si musí student opět zapsat předměty, které nesplnil v uplynulém akademickém roce. U povinně volitelných předmětů si student vybere příslušnou skupinu. Po výběru skupiny je podmínkou absolvovat všechny z uvedených předmětů, jejich obsah je součástí SZZ.

**Volitelné předměty (kategorie C)** může student čerpat z nabídky ZSF JU, a to ze svého nebo i z jiného studijního oboru a plánu nebo i z nabídky jiných fakult Jihočeské univerzity – nutno znát zkratku předmětu pro STAG. U předmětů vypisovaných ZSF JU ji student zjistí z Akademického roku 2023/24, u předmětů z jiných fakult na tamní fakultě.

Pokud bude student žádat o uznání zápočtů a zkoušek, přečte si článek 25 Studijního a zkušebního řádu. Zápočty a zkoušky lze uznat pouze ze studia na vysoké škole. Student musí o uznání žádat děkana fakulty vždy na počátku semestru – žádost je k dispozici na studijním oddělení nebo webových stránkách fakulty – formuláře ke stažení. K žádosti je bezpodmínečně nutné přiložit „Výpis o vykonaných zkouškách a zápočtech“ z vysoké školy a doklad o zaplacení poplatku za podání „Žádosti o uznání předmětu“, syllabus předmětu. Veškeré informace Vám kompletně podá studijní oddělení.

### JAK BUDE STUDENT PROVÁDĚT ZÁPIS

Podle Akademického roku 2023/24 si student zapíše všechny povinné předměty (i ty, které nezískal v předcházejícím akademickém roce) a dále si zvolí povinně volitelné a volitelné předměty.

#### Přihlášení ke studijnímu systému STAG za účelem předzápisu

Máte-li na obrazovce přihlašovací formulář STAGu nadepsaný „Přihlášení do databáze“, pak postupujte dle následujících kroků:

1. Jako **uživatelské jméno** vyplňte svůj **IDM účet (username)**, má tvar např. novak00 atd. Na adrese [https://orgstr.jcu.cz/search\\_form\\_orgstr](https://orgstr.jcu.cz/search_form_orgstr) si vyhledejte IDM účet (username), vyplňte políčka PŘÍJMENÍ a RODNÉ ČÍSLO a dejte vyhledat (zobrazí se Vám IDM LOGIN).
2. **Heslo** pro první přihlášení – výchozí heslo IDM je tvořeno z druhého písmena Vašeho křestního jména (bez diakritiky), z druhého písmena Vašeho příjmení (bez diakritiky), následuje rodné číslo zakončené znakem tečka ("."), přičemž první písmeno v hesle je velké.  
*Příklad:* Jmenujete-li se Sára Nováková a Vaše rodné číslo je 123456/7890, pak Vaše heslo pro první přihlášení bude Ao567890.
3. Stiskněte dvakrát klávesu **ENTER** nebo klikněte myší na tlačítko **Přihlásit**.
4. Nyní probíhá připojení k databázi, a pokud je vše v pořádku, objeví se obrazovka, kde uprostřed vidíme nápis STUDIJNÍ AGENDA, pod ním tlačítka „Nové přihlášení“ a „Ukončení aplikace“ a informaci o tom, který uživatel je právě přihlášen. V horní části obrazovky je pak nabídka s volbami.
5. V menu si vyberete položku **Předzápis**.
6. Z další nabídky si vyberete podle toho, jakým způsobem se chcete předzapsat:
  - pokud si chcete vybírat předměty, které jsou zařazeny do studijního plánu Vašeho oboru/programu, pak si vyberete **Předzápis podle studovaného oboru/programu**;

- pokud si chcete vybrat předmět, který není zařazen do studijního plánu Vašeho oboru/programu, pak musíte zvolit **Předzázpis podle jednotlivých předmětů**, a to bez ohledu na to, zda jde o předmět Vaší fakulty, nebo cizí.
7. Doporučujeme Vám si změnit heslo.
  8. Po ukončení zápisu klikněte na tlačítko **Nové přihlášení**. Tím se odhlásíte od databáze a umožníte zápis dalšímu studentovi – postup od  **bodu 1**.

### Změna Vašeho hesla

Návod na změnu hesla: <https://www.zsf.jcu.cz/cz/fakulta/ostatni-pracoviste/oddeleni-informacnich-technologii>

1. V hlavním menu si vyberte položku **Změna hesla**.
2. Zadejte staré heslo a stiskněte klávesu **ENTER**.
3. Zadejte nové heslo a stiskněte klávesu **ENTER**.
4. Potvrďte ještě jednou nové heslo a stiskněte klávesu **ENTER**.
5. **Nové heslo si zapamatujte!**

### Předzázpis podle studovaného programu

1. Jste přihlášení do databáze, v menu jste si vybrali položku **Předzázpis**.
2. V podmenu si vyberte položku **Předzázpis podle studovaného programu**.
3. Zkontrolujte si své osobní údaje v odstavci **Student**. Případnou chybu nahlaste na své studijní oddělení.
4. V bloku **Student** si postupně vyberte jednotlivé aprobační (posuvnou lištou) a pro každou z nich proveďte body **5 až 11**.
5. Pro každý blok předmětů (výběr v prostředním odstavci) se Vám ve spodním odstavci **Předměty bloku** zobrazují předměty, které si můžete zvolit. Pokud máte dole vybranou volbu **Všechny**, zobrazují se z daného bloku všechny předměty, jinak se zobrazují pouze předměty doporučené pro zvolený ročník. U každého bloku předmětů vidíte, kolik kreditů musíte splnit za celou etapu a jaký je statut tohoto bloku předmětů. Předměty, které již máte zapsané, se zobrazí zvýrazněně.
6. Pokud chcete vědět o předmětu více informací, klikněte myší na tlačítko **Informace o předmětu**. Nyní si přepínáním mezi jednotlivými záložkami můžete prohlížet informace o předmětu, které Vás zajímají. Zpět se dostanete stisknutím klávesy **Esc** nebo kliknutím myši na tlačítko **Zpět na předměty bloku**.
7. Klikněte myší na tlačítko **Zápis** u předmětu, který si chcete zapsat.
8. Pokud se na spodní řádce zobrazí hlášení, že tento předmět není rozvrhován, obraťte se na studijní oddělení Vaší fakulty.
9. Zaškrtněte rozvrhové akce, které si chcete zapsat, případně odškrtněte akce, jejichž zápis chcete zrušit. Všechny akce, u nichž dochází ke změně, jsou označeny žlutě. Pokud se Vám při kliknutí na jednu akci označí automaticky více akcí, jedná se o akce spojené do grupy (učí se vícekrát v jednom týdnu).
10. Klikněte na tlačítko **Zapsat/Odzapsat**. Ve spodní řádce se Vám zobrazí informace o tom, zda byly akce zapsány/zrušeny úspěšně, případně chyba, ke které při provádění změn došlo.
11. Klikněte myší na tlačítko **Zpět na výběr předmětů**.
12. Vyberte si další předmět nebo předmět z jiného bloku předmětů a akci opakujte od  **bodu 7 (5 nebo 4)**.
13. Z formuláře se dostanete pomocí klávesy **Esc** nebo kliknutím na ikonu **Konec** v pravé horní části formuláře (platí pouze, pokud jste na úvodní stránce formuláře).
14. Klikněte myší na tlačítko **Nové přihlášení** – tím se odhlásíte a může se přihlásit další student.

### Předzázpis podle jednotlivých předmětů

1. Jste přihlášení do databáze, v menu jste si vybrali položku **Předzázpis**.
2. V podmenu si vyberte položku **Předzázpis podle jednotlivých předmětů**.
3. V odstavci **Předměty** vyplňte libovolné kritérium hledaného předmětu, minimálně zkratku ústavu, který předmět nabízí. Po stisku klávesy **F8** se Vám zobrazí všechny předměty vyhovující zadanému kritériu.
4. Předměty, které již máte zapsané, se zobrazí zvýrazněně. Pokud chcete vědět o předmětu více informací, klikněte myší na tlačítko **Informace o předmětu**. Nyní si přepínáním mezi jednotlivými záložkami můžete prohlížet informace o předmětu, které Vás zajímají. Zpět se dostanete stisknutím klávesy **Esc** nebo kliknutím myši na tlačítko **Zpět na předměty bloku**.

5. Klikněte myší na tlačítko **Zápis** u předmětu, který si chcete zapsat.
6. Pokud se na spodní liště zobrazí hlášení, že tento předmět není rozvrhován, obraťte se na studijní oddělení Vaší fakulty.
7. Zaškrtněte rozvrhové akce, které si chcete zapsat, případně odškrtněte akce, jejichž zápis chcete zrušit. Všechny akce, u nichž dochází ke změně, jsou označeny žlutě. Pokud se Vám při kliknutí na jednu akci označí automaticky více akcí, jedná se o akce spojené do grupy (učí se vícekrát v jednom týdnu).
8. Klikněte na tlačítko **Zapsat/Odzapsat**. Ve spodní řádce se Vám zobrazí informace o tom, zda byly akce zapsány/zrušeny úspěšně, případně chyba, ke které při provádění změn došlo.
9. Klikněte myší na tlačítko **Zpět** na výběr předmětů.
10. Vyberte si další předmět nebo stiskněte klávesu **F7** pro zadání nového kritéria pro vyhledání předmětu a pokračujte od  **bodu 5 (nebo 3)**.
11. Z formuláře se dostanete pomocí klávesy **Esc** nebo kliknutím na ikonu **Konec** v pravé horní části formuláře (platí pouze, pokud jste na úvodní stránce formuláře).
12. Klikněte myší na tlačítko **Nové přihlášení** – tím se odhlásíte a může se přihlásit další student.

### PŘIHLAŠOVÁNÍ STUDENTŮ NA ZKOUŠKY POMOCÍ STUDIJNÍ AGENDY STAG

1. Jste na [www.zsf.jcu.cz](http://www.zsf.jcu.cz)
2. Vyberte v odkazech „Studijní agenda STAG“.
3. Dále v menu vyberte odkaz „přihlašování na zkoušky“.
4. Systém po Vás bude chtít přihlášení. Jako **uživatelské jméno** vyplňte svůj **IDM účet (username)**, má tvar např. novak00 atd.

Na adrese [https://orgstr.jcu.cz/search\\_form\\_orgstr](https://orgstr.jcu.cz/search_form_orgstr) si vyhledejte uživatelské jméno (IDM účet), vyplňte políčka **PŘÍJMENÍ** a **RODNÉ ČÍSLO** a dejte vyhledat (zobrazí se Vám IDM LOGIN).

**Heslo** pro první přihlášení – výchozí heslo IDM je tvořeno z druhého písmena Vašeho křestního jména (bez diakritiky), z druhého písmena Vašeho příjmení (bez diakritiky), následuje rodné číslo zakončené znakem tečka ("."), přičemž první písmeno v hesle je velké.

*Příklad:* Jmenujete-li se Sára Nováková a Vaše rodné číslo je 123456/7890, pak Vaše heslo pro první přihlášení bude Ao567890.

5. Otevře se před Vámi Vaše stránka. Na začátku vidíte, jaké předměty z Vašeho studijního plánu mají již vypsané termíny zkoušek. V políčku ZAPSÁNÍ/ODEPSÁNÍ klikněte na ZAPSAT, celý řádek se vyčervení a objeví se ODZAPSAT. Pokud byste se museli z nějakého důvodu z termínu odzapsat, přihlásíte se – viz výše uvedený postup – a u daného předmětu dáte ODZAPSAT.
6. Ze systému je nutno se odhlásit, a to ukončením webového prohlížeče. Pokud tak neučiníte, hrozí nebezpečí, že další, kdo bude pracovat po Vás na PC, může operovat s Vaším uživatelským jménem a heslem.

# Studijní plány

Studijní program: B0913P360009 - Porodní asistence

Akademický rok: 2023/2024

Kreditní limit: 180

Specializace: Porodní asistence

Verze: 1

Studium: prezenční

Kreditní limit: 180

## 1. ROK studia - povinné předměty (A)

Předmětů: 28 kreditů: 56

Zkratka	Název předmětu	Počet kreditů	Rozsah výuky Př+Cv+Sem	Zakončení	Dopor. Rok Sem.
UFM/ANFY1	Anatomie a fyziologie I.	3	20S+10S+0S	Zp,Zk	1 ZS
UHP/ALJT1	Latinský jazyk a odborná terminologie I	1	0S+10S+0S	Zp	1 ZS
UHP/APSC1	Psychologie I.	2	10S+0S+10S	Zp,Zk	1 ZS
ULZ/AINT1	Informační technologie I	1	0S+10S+0S	Zp	1 ZS
ULZ/AVZVZ	Veřej.zdrav. a ochrana veřejného zdraví	2	10S+0S+10S	Zp,Ko	1 ZS
UOP/ADPA1	Dovednosti v porodní asistenci I	3	0S+40S+0S	Zp	1 ZS
UOP/AEČVY	Eduk.činn.por.asisten. a vých. ke zdraví	2	10S+0S+10S	Zp,Ko	1 ZS
UOP/AGYNE	Gynekologie	3	20S+0S+0S	Zk	1 ZS
UOP/AKMZ1	Komunikace ve zdravotnictví I	2	10S+20S+0S	Zp	1 ZS
UOP/AOPR1	Odborná praxe 1	2	0S+0S+200S	Zp	1 ZS
UOP/APDKA	Prim., domácí a komun. péče v por.asist.	2	5S+0S+20S	Zp,Ko	1 ZS
UOP/APRVP	První pomoc	1	0S+10S+0S	Zp,Ko	1 ZS
UOP/ATZP1	Teoretické základy porodní asistence I.	3	10S+0S+10S	Zp,Zk	1 ZS
UOP/AÚDST	Úvod do studia	1	0S+0S+14S	Zp	1 ZS
UFM/ANFY2	Anatomie a fyziologie II.	3*	15S+0S+5S	Zp,Zk	1 LS
UFM/APRDC	Porodnictví	2	10S+0S+0S	Zk	1 LS
UFM/APTLG	Patologie	2*	15S+0S+5S	Zp,Ko	1 LS
UHP/ALJT2	Latinský jazyk a odborná terminologie II	1*	0S+10S+0S	Zp,Ko	1 LS
ULZ/ABFYZ	Biofyzika	1	10S+5S+0S	Zp,Ko	1 LS
ULZ/AGNTK	Genetika	2	10S+0S+10S	Zp,Ko	1 LS
ULZ/AINT2	Informační technologie II	1*	0S+10S+0S	Zp	1 LS
UOP/ADPA2	Dovednosti v porodní asistenci II	3*	0S+40S+0S	Zp,Zk	1 LS
UOP/AKMZ2	Komunikace ve zdravotnictví II	2*	0S+10S+0S	Zp,Ko	1 LS
UOP/AOPR2	Odborná praxe 2	2*	0S+0S+200S	Zp	1 LS
UOP/APAS1	Porodní asistence I	3*	30S+0S+30S	Zp,Zk	1 LS
UOP/APKPR	Porodnická a klinická propedeutika	2	20S+10S+0S	Zp,Zk	1 LS
UOP/APRI1	Odborná praxe individuální 1	2*	0S+0S+160S	Zp	1 LS
UOP/ATZP2	Teoretické základy porodní asistence II.	2*	10S+0S+10S	Zp,Zk	1 LS

## 2. ROK studia - povinné předměty (A)

Předmětů: 27 kreditů: 54

Zkratka	Název předmětu	Počet kreditů	Rozsah výuky Př+Cv+Sem	Zakončení	Dopor. Rok Sem.
UFM/AZUDG	Základy ultrazvukové diagnostiky	1*	9S+9S+0S	Ko	2 ZS
UHP/AFEP1	Filozofie a etika v porodní asistenci I.	2	9S+0S+5S	Zp,Ko	2 ZS
UHP/APSC2	Psychologie II.	2*	9S+0S+9S	Zp,Zk	2 ZS
UHP/AVYZD	Výchova k reprodukčnímu zdraví	1	9S+0S+0S	Zp,Ko	2 ZS
ULZ/AMEH1	Mikrob.,imunol.,epidem. a hygiena I.	2	9S+0S+5S	Zp	2 ZS
UOP/AOPPE	Ošetrovatelská péče v pediatrii	3	18S+0S+18S	Zp,Zk	2 ZS
UOP/AOPR3	Odborná praxe 3	3*	0S+0S+240S	Zp	2 ZS
UOP/APANE	Péče porodní asistentky v neonatologii	3*	27S+0S+18S	Zp,Zk	2 ZS
UOP/APEIO	Péče o ženu v interních oborech	3*	9S+0S+18S	Zp,Zk	2 ZS
UOP/APCHO	Péče o ženu v chirurgických oborech	3*	9S+0S+18S	Zp,Zk	2 ZS
UOP/AVPA1	Výzkum v porodní asistenci I.	2	9S+0S+5S	Zp	2 ZS
URT/ARDNM	Radiologie a nukleární medicína	1	9S+5S+0S	Zp	2 ZS
UFM/AEBLG	Embryologie	2	14S+0S+5S	Zp,Ko	2 LS
UFM/AKLFA	Klinická farmakologie	1	18S+0S+0S	Ko	2 LS
UHP/AFEP2	Filozofie a etika v porodní asistenci II	2	9S+0S+9S	Zp,Ko	2 LS
UHP/APSC3	Psychologie III.	2*	9S+0S+9S	Zp,Ko	2 LS
ULZ/AKBHM	Klinická biochemie a hematologie	2	18S+0S+5S	Zp,Ko	2 LS

ULZ/AMEH2	Mikrob., imunol., epidem. a hygiena II.	2*	9S+0S+5S	Zp, Zk	2	LS
ULZ/AVYDT	Výživa a dietetika	1	9S+0S+0S	Ko	2	LS
UOP/AOPR4	Odborná praxe 4	3*	0S+0S+240S	Zp	2	LS
UOP/APAG1	Péče porodní asistentky v gynekologii I.	2*	9S+0S+9S	Zp, Zk	2	LS
UOP/APAS2	Porodní asistence II.	1*	5S+0S+5S	Zp, Ko	2	LS
UOP/APAS3	Porodní asistence III.	3	18S+0S+18S	Zp, Zk	2	LS
UOP/APRI2	Odborná praxe individuální 2	2*	0S+0S+160S	Zp	2	LS
UOP/ASCZD	Sociologie ve zdravotnictví	1	9S+0S+5S	Zp, Ko	2	LS
UOP/ATZP3	Teoretické základy porodní asistence III	1*	9S+0S+5S	Zp, Ko	2	LS
UOP/AVPA2	Výzkum v porodní asistenci II.	3*	9S+0S+18S	Zp, Zk	2	LS

### 3. ROK studia - povinné předměty (A)

Předmětů: 12 kreditů: 52

Zkratka	Název předmětu	Počet kreditů	Rozsah výuky Př+Cv+Sem	Zakončení	Dopor. Rok Sem.	
UFM/AFZPA	Fyzioterapie v porodní asistenci	1	7S+7S+0S	Zp	3	ZS
UHP/APŽPS	Péče o ženu v psychiatrii	1	7S+0S+14S	Zp, Ko	3	ZS
UHP/AZPPL	Zdravot. právo a profesní legislativa	2	14S+0S+0S	Zk	3	ZS
UOP/ABPR1	Bakalářská práce-konzultace 1	2	0S+5S+0S	Zp	3	ZS
UOP/AKSRS	Akut. a krit. stavy a resusc. v por. asist.	3	14S+0S+14S	Zp, Zk	3	ZS
UOP/AMEZS	Manag. a ekonom. zdrav. a sociál. služeb	3	14S+0S+11S	Zp, Zk	3	ZS
UOP/AOPR5	Odborná praxe 5	5*	0S+0S+280S	Zp	3	ZS
UOP/APAG2	Péče porodní asistentky v gynekologii II	2	7S+0S+7S	Zp, Ko	3	ZS
UOP/APŽNR	Péče o ženu v neurologii	1	4S+0S+7S	Zp, Ko	3	ZS
UOP/ASBKP	Seminář k bakalářské práci	2	0S+0S+7S	Zp	3	ZS
UOP/ABPR2	Bakalářská práce-konzultace 2	6*	0S+5S+0S	Zp	3	LS
UOP/AOPR6	Odborná praxe 6	24*	0S+0S+540S	Zp, Zk	3	LS

### 1. ROK studia - povinně volitelné předměty (B)

Volba min.: 4 kr.

Zkratka	Název předmětu	Počet kreditů	Rozsah výuky Př+Cv+Sem	Zakončení	Dopor. Rok Sem.	
UHP/AAJZ1	Anglický jazyk 1	2	0S+20S+0S	Zp	1	ZS
UHP/ANJZ1	Německý jazyk 1	2	0S+20S+0S	Zp	1	ZS
UHP/AAJZ2	Anglický jazyk 2	2	0S+20S+0S	Zp, Zk	1	LS
UHP/ANJZ2	Německý jazyk 2	2	0S+20S+0S	Zp, Zk	1	LS

### 2. ROK studia - povinně volitelné předměty 1a (B)

Volba min.: 4 kr.

Zkratka	Název předmětu	Počet kreditů	Rozsah výuky Př+Cv+Sem	Zakončení	Dopor. Rok Sem.	
UOP/ADPRA	Didaktika v porodní asistenci	3*	5S+0S+9S	Zp, Ko	2	ZS
UOP/APPRK	Příprava a vedení předporodních kurzů	1*	5S+0S+9S	Zp, Ko	2	LS

### 2. ROK studia - povinně volitelné předměty 1b (B)

Volba min.: 4 kr.

Zkratka	Název předmětu	Počet kreditů	Rozsah výuky Př+Cv+Sem	Zakončení	Dopor. Rok Sem.	
UOP/AMTPA	Alternativní metody v porodní asistenci	3*	5S+0S+9S	Zp, Ko	2	ZS
UHP/APRPS	Prenatální psychologie	1*	9S+0S+5S	Zp, Ko	2	LS

### 3. ROK studia - povinně volitelné předměty 1a (B)

Volba min.: 5 kr.

Zkratka	Název předmětu	Počet kreditů	Rozsah výuky Př+Cv+Sem	Zakončení	Dopor. Rok Sem.	
UFM/APARP	Péče porodní asistentky v rehabil. péči	2*	7S+14S+0S	Zp, Ko	3	ZS
UOP/ASKPA	Specifika komunikace v porodní asistenci	3*	0S+14S+0S	Zp, Zk	3	ZS

### 3. ROK studia - povinně volitelné předměty 1b (B)

Volba min.: 5 kr.

Zkratka	Název předmětu	Počet kreditů	Rozsah výuky Př+Cv+Sem	Zakončení	Dopor. Rok Sem.	
UOP/APMPA	Problematika menšin v porodní asistenci	2*	7S+0S+7S	Zp, Ko	3	ZS

**1. ROK studia - volitelné předměty (C)**

Zkratka	Název předmětu	Počet kreditů	Rozsah výuky Př+Cv+Sem	Zakončení	Dopor. Rok Sem.
UHP/SPJZ1	Španělský jazyk 1	2	0S+28S+0S	Zp	ZS
UHP/SPJZ2	Španělský jazyk 2	2	0S+28S+0S	Zp,Zk	LS

**2. ROK studia - volitelné předměty (C)**

Zkratka	Název předmětu	Počet kreditů	Rozsah výuky Př+Cv+Sem	Zakončení	Dopor. Rok Sem.
UOP/AOPND	Ošetř.péče o předčasně narozené dítě	1	0S+0S+5S	Zp	2
UOP/AURGN	Urogynekologie	1	0S+0S+5S	Zp	2
UOP/ECHSC	Concept of Heal.Care and Soc.Care in Com	3	0S+0S+9S	Zp	2 LS
UHP/SPJZ1	Španělský jazyk 1	2	0S+28S+0S	Zp	ZS
UOP/EHGLW	Health Care in Global World	3	0S+0S+9S	Zp	ZS
UHP/SPJZ2	Španělský jazyk 2	2	0S+28S+0S	Zp,Zk	LS

**3. ROK studia - volitelné předměty (C)**

Zkratka	Název předmětu	Počet kreditů	Rozsah výuky Př+Cv+Sem	Zakončení	Dopor. Rok Sem.
UOP/AEKGZ	EKG-zákl. hodn.křivek u pac. se srd.aryt	2	0S+0S+7S	Zp	3 ZS
UOP/AMTEM	Mimotělní eliminační metody	2	0S+0S+7S	Zp	3 ZS
UOP/PDIBT	Diabetologie	1	7S+0S+0S	Zp	3 ZS
UHP/SPJZ1	Španělský jazyk 1	2	0S+28S+0S	Zp	ZS
UOP/EHGLW	Health Care in Global World	3	0S+0S+9S	Zp	ZS
UHP/SPJZ2	Španělský jazyk 2	2	0S+28S+0S	Zp,Zk	LS

Pozn.: u povinně volitelných předmětů 1a nebo 1b si student/ka vybere příslušnou skupinu. Po výběru je podmínkou absolvování všech čtyř uvedených předmětů, jejichž obsah je součástí státní závěrečné zkoušky.



## 1. ROK studia - povinné předměty (A)

Předmětů: 28 kreditů: 56

Zkratka	Název předmětu	Počet kreditů	Rozsah výuky Př+Cv+Sem	Zakončení	Dopor. Rok Sem.
UFM/KAFZ1	Anatomie a fyziologie I.	3	10S+5S+0S	Zp,Zk	1 ZS
UHP/KFE01	Filozofie a etika v ošetřovatelství I	2	4S+0S+4S	Zp,Ko	1 ZS
UHP/KLTR1	Latinský jazyk a odborná terminologie I.	1	0S+6S+0S	Zp	1 ZS
UHP/KPSY1	Psychologie I	2	8S+0S+4S	Zp,Zk	1 ZS
ULZ/KIFT1	Informační technologie I	1	0S+3S+0S	Zp	1 ZS
ULZ/KVZDR	Veř.zdravotn. a ochrana veřejného zdraví	2	4S+0S+4S	Zp,Ko	1 ZS
UOP/KAKS1	Akut. a krit. stavy v ošetř. péči I.	1	0S+6S+0S	Zp	1 ZS
UOP/KMZD1	Komunikace ve zdravotnictví I.	2	6S+6S+0S	Zp	1 ZS
UOP/KOPC1	Ošetř.proces a potřeby člověka I.	3	8S+8S+0S	Zp	1 ZS
UOP/KOPS1	Ošetřovatelské postupy I.	2	0S+6S+0S	Zp	1 ZS
UOP/KOPX1	Odborná praxe 1	3	0S+0S+20S	Zp	1 ZS
UOP/KREH1	Rehabilitační ošetřovatelství I	1	0S+3S+0S	Zp	1 ZS
UOP/KTZO1	Teoretické základy ošetřovatelství I	4	8S+0S+8S	Zp,Zk	1 ZS
UOP/KÚDST	Úvod do studia	1	0S+0S+7S	Zp	1 ZS
UFM/KAFZ2	Anatomie a fyziologie II.	3*	10S+0S+3S	Zp,Zk	1 LS
UFM/KPATL	Patologie	2*	10S+0S+3S	Zp,Zk	1 LS
UHP/KLTR2	Latinský jazyk a odborná terminologie II	1*	0S+6S+0S	Zp,Ko	1 LS
ULZ/KGNET	Genetika	1	6S+0S+0S	Zp,Ko	1 LS
ULZ/KIFT2	Informační technologie II	1*	0S+3S+0S	Zp	1 LS
ULZ/KVŠM1	Vyšetřovací metody I	1	5S+0S+5S	Zp,Ko	1 LS
UOP/KEČV1	Eduk.činnost sestry a vých. ke zdraví I	2	10S+5S+0S	Zp,Zk	1 LS
UOP/KKLPR	Klinická propedeutika	2*	10S+6S+0S	Zp,Zk	1 LS
UOP/KKPE1	Komunitní péče I.	2	10S+0S+10S	Zp	1 LS
UOP/KMZD2	Komunikace ve zdravotnictví II.	2*	0S+10S+0S	Zp,Ko	1 LS
UOP/KOPC2	Ošetř. proces a potřeby člověka II.	3*	6S+8S+0S	Zp,Zk	1 LS
UOP/KOPS2	Ošetřovatelské postupy II.	3*	0S+8S+0S	Zp,Zk	1 LS
UOP/KOPX2	Odborná praxe 2	3*	0S+0S+35S	Zp	1 LS
UOP/KPRI1	Odborná praxe individuální I	2*	0S+0S+90S	Zp	1 LS

## 2. ROK studia - povinné předměty (A)

Předmětů: 24 kreditů: 49

Zkratka	Název předmětu	Počet kreditů	Rozsah výuky Př+Cv+Sem	Zakončení	Dopor. Rok Sem.
UHP/KFE02	Filozofie a etika v ošetřovatelství II	2	4S+0S+5S	Zp,Ko	2 ZS
UHP/KPSY2	Psychologie II	2*	7S+0S+7S	Zp,Zk	2 ZS
ULZ/KVŠM2	Vyšetřovací metody II	2	10S+0S+8S	Zp,Zk	2 ZS
UOP/KKPE2	Komunitní péče II	1*	0S+0S+2S	Zp	2 ZS
UOP/KOPX3	Odborná praxe 3	3*	0S+0S+35S	Zp	2 ZS
UOP/KPDCH	Oš.péče o nemocné s dušev. chorobami	2	8S+0S+5S	Zp,Zk	2 ZS
UOP/KPDT1	Ošetřovatelská péče o dítě I	2*	7S+0S+4S	Zp	2 ZS
UOP/KPCH1	Oš.péče o nem. v chirurgických oborech I	3*	8S+0S+5S	Zp	2 ZS
UOP/KPIN1	Oš.péče o nemocné v inter. oborech I	3*	10S+0S+6S	Zp	2 ZS
UOP/KTZO2	Teoretické základy ošetřovatelství II	2*	4S+0S+5S	Zp,Ko	2 ZS
UOP/KVYO1	Výzkum v ošetřovatelství I	2	5S+0S+3S	Zp	2 ZS
ULZ/KVŠM3	Vyšetřovací metody III	2	10S+0S+8S	Zp,Zk	2 LS
UOP/KEČV2	Eduk.činn.sestry a výchova ke zdraví II	1*	5S+0S+4S	Zp,Ko	2 LS
UOP/KKLFA	Klinická farmakologie	1	8S+0S+0S	Ko	2 LS
UOP/KOPX4	Odborná praxe 4	3*	0S+0S+35S	Zp	2 LS
UOP/KPDT2	Ošetřovatelská péče o dítě II	3*	7S+0S+8S	Zp,Zk	2 LS
UOP/KPCH2	Oš.péče o nem. v chirurgick. oborech II	3*	10S+0S+8S	Zp,Zk	2 LS

UOP/KPIN2	Oš.péče o nemocné v inter. oborech II	3*	10S+0S+8S	Zp,Zk	2	LS
UOP/KPRI2	Odborná praxe individuální II	2*	0S+0S+90S	Zp	2	LS
UOP/KPSEN	Ošetrovatelská péče o seniory	1	4S+0S+2S	Zp,Ko	2	LS
UOP/KREH2	Rehabilitační ošetrovatelství II	1	6S+10S+0S	Zp,Ko	2	LS
UOP/KSCZD	Sociologie ve zdravotnictví	1	5S+0S+4S	Zp,Ko	2	LS
UOP/KTZO3	Teoretické základy ošetrovatelství III	2*	5S+0S+5S	Zp,Zk	2	LS
UOP/KVYO2	Výzkum v ošetrovatelství II	2*	4S+0S+4S	Zp,Zk	2	LS

### 3. ROK studia - povinné předměty (A)

Předmětů: 13 kreditů: 55

Zkratka	Název předmětu	Počet kreditů	Rozsah výuky Př+Cv+Sem	Zakončení	Dopor. Rok Sem.	
UHP/KZPPL	Zdravot.právo a profesní legislativa	2	8S+0S+0S	Zk	3	ZS
UOP/KAKS2	Akutní a krit.stavy v ošetrov.péči II.	3*	6S+10S+0S	Zp,Zk	3	ZS
UOP/KBKZ1	Bakalářská práce-konzultace 1	2	0S+5S+0S	Zp	3	ZS
UOP/KDOSP	Didaktika ošetrovatelské praxe	1	4S+6S+0S	Zp,Ko	3	ZS
UOP/KGNPR	Ošetr.péče o nem. v gynekol. a porodn.	1	5S+0S+5S	Zp,Ko	3	ZS
UOP/KMEZS	Manag. a ekonom.zdravot. a sociál.služeb	3	10S+0S+6S	Zp,Zk	3	ZS
UOP/KOCPP	Oš.péče o nem. s onkol.chor. a paliat.p.	3*	8S+0S+6S	Zp,Zk	3	ZS
UOP/KOKKZ	Oš.péče v mal.ob.:oční,krční,kožní,zubní	2	8S+0S+8S	Zp	3	ZS
UOP/KONNR	Ošetrovatel. péče o nemocné v neurologii	2*	5S+0S+6S	Zp,Zk	3	ZS
UOP/KOPX5	Odborná praxe 5	4*	0S+0S+45S	Zp	3	ZS
UOP/KSMBP	Seminář k bakalářské práci	2	0S+0S+5S	Zp	3	ZS
UOP/KBKZ2	Bakalářská práce-konzultace 2	6*	0S+5S+0S	Zp	3	LS
UOP/KOPX6	Odborná praxe 6	24*	0S+0S+200S	Zp,Zk	3	LS

### 1. ROK studia - povinně volitelné předměty (B)

Volba min.: 4 kr.

Zkratka	Název předmětu	Počet kreditů	Rozsah výuky Př+Cv+Sem	Zakončení	Dopor. Rok Sem.	
UHP/KAJZ1	Anglický jazyk 1	2	0S+4S+0S	Zp	1	ZS
UHP/KNJZ1	Německý jazyk 1	2	0S+4S+0S	Zp	1	ZS
UHP/KAJZ2	Anglický jazyk 2	2	0S+4S+0S	Zk	1	LS
UHP/KNJZ2	Německý jazyk 2	2	0S+4S+0S	Zk	1	LS

### 2. ROK studia - povinně volitelné předměty 1a (B)

Volba min.: 11 kr.

Zkratka	Název předmětu	Počet kreditů	Rozsah výuky Př+Cv+Sem	Zakončení	Dopor. Rok Sem.	
UOP/KKGEP	Komunikace s geriatrickým pacientem	3*	0S+4S+0S	Zp,Zk	2	ZS
UOP/KOŠCR	Ošetrování chronických ran	3*	2S+0S+2S	Zp,Zk	2	ZS
UOP/KOPGP	Ošetr.péče o geriatr.pacienta s traumat.	3*	2S+0S+2S	Zp,Zk	2	LS
UOP/KOPKP	Změna ve stáří a ošetr.péče v kom.práci	2*	2S+0S+3S	Zp	2	LS

### 2. ROK studia - povinně volitelné předměty 1b (B)

Volba min.: 11 kr.

Zkratka	Název předmětu	Počet kreditů	Rozsah výuky Př+Cv+Sem	Zakončení	Dopor. Rok Sem.	
UOP/KKPOS	Komunitní péče u kult.odl.skup.obyvateľ.	3*	2S+0S+2S	Zp,Zk	2	ZS
UOP/KPČKP	Preventivní činnosti v komunitní péči	3*	2S+0S+3S	Zp,Zk	2	ZS
UOP/KKPRS	Kom.péče u rizik. skupin obyvatelstva	2*	2S+0S+2S	Zp	2	LS
UOP/KKPSY	Komunitní péče v psychiatrii	3*	2S+0S+2S	Zp,Zk	2	LS

### 3. ROK studia - volitelné předměty (C)

Zkratka	Název předmětu	Počet kreditů	Rozsah výuky Př+Cv+Sem	Zakončení	Dopor. Rok Sem.	
UOP/KALPO	Alternativní postupy v ošetrovatelství	2	0S+0S+4S	Zp	3	ZS
UOP/KDIBT	Diabetologie	1	4S+0S+0S	Zp	3	ZS
UOP/KEKGZ	EKG-zákl.hodn. křivek u pac. se srd. ar.	2	0S+0S+4S	Zp	3	ZS
UOP/KKACH	Kardiochirurgie	1	4S+0S+0S	Zp	3	ZS
UOP/KMTEM	Mimotělní eliminační metody	2	0S+0S+4S	Zp	3	ZS
UOP/KNECH	Neurochirurgie	1	4S+0S+0S	Zp	3	ZS

Pozn.: u povinně volitelných předmětů 1a nebo 1b si student/ka vybere příslušnou skupinu. Po výběru skupiny je podmínkou absolvování všech čtyř uvedených předmětů, jejichž obsah je součástí státní závěrečné zkoušky.

## 1. ROK studia - povinné předměty (A)

Předmětů: 28 kreditů: 56

Zkratka	Název předmětu	Počet kreditů	Rozsah výuky Př+Cv+Sem	Zakončení	Dopor. Rok Sem.
UFM/PAFZ1	Anatomie a fyziologie I	3	20S+10S+0S	Zp,Zk	1 ZS
UHP/PFEO1	Filozofie a etika v ošetřovatelství I	2	10S+0S+5S	Zp,Ko	1 ZS
UHP/PLTR1	Latinský jazyk a odborná terminologie I	1	0S+10S+0S	Zp	1 ZS
UHP/PPSY1	Psychologie I.	2	10S+0S+10S	Zp,Zk	1 ZS
ULZ/PIFT1	Informační technologie I	1	0S+10S+0S	Zp	1 ZS
ULZ/PVZDR	Veřejné zdravotn. a ochrana veř. zdraví	2	10S+0S+10S	Zp,Ko	1 ZS
UOP/PAKS1	Akut. a krit. stavy v ošetř. péči I.	1	0S+20S+0S	Zp	1 ZS
UOP/PKMZ1	Komunikace ve zdravotnictví I.	2	10S+20S+0S	Zp	1 ZS
UOP/POPC1	Ošetřovatelský proces a potř. člověka I.	3	10S+20S+0S	Zp	1 ZS
UOP/POPS1	Ošetřovatelské postupy I.	2	0S+40S+0S	Zp	1 ZS
UOP/POPX1	Odborná praxe 1	3	0S+0S+200S	Zp	1 ZS
UOP/PREH1	Rehabilitační ošetřovatelství I	1	0S+5S+0S	Zp	1 ZS
UOP/PTZO1	Teoretické základy ošetřovatelství I.	4	20S+0S+10S	Zp,Zk	1 ZS
UOP/PÚDST	Úvod do studia	1	0S+0S+14S	Zp	1 ZS
UFM/PAFZ2	Anatomie a fyziologie II	3*	15S+0S+5S	Zp,Zk	1 LS
UFM/PATLG	Patologie	2*	15S+0S+5S	Zp,Zk	1 LS
UHP/PLTR2	Latinský jazyk a odborná terminologie II	1*	0S+10S+0S	Zp,Ko	1 LS
ULZ/PGNET	Genetika	1	10S+0S+0S	Zp,Ko	1 LS
ULZ/PIFT2	Informační technologie II	1*	0S+10S+0S	Zp	1 LS
ULZ/PVŠM1	Vyšetřovací metody I.	1	10S+0S+5S	Zp,Ko	1 LS
UOP/PEČV1	Eduk. činnost sestry a vých. ke zdraví I	2	10S+20S+0S	Zp,Zk	1 LS
UOP/PKLPR	Klinická propedeutika	2*	20S+10S+0S	Zp,Zk	1 LS
UOP/PKMZ2	Komunikace ve zdravotnictví II.	2*	0S+20S+0S	Zp,Ko	1 LS
UOP/PKPE1	Komunitní péče I.	2	10S+0S+20S	Zp	1 LS
UOP/POPC2	Ošetřovatelský proces a potř. člověka II	3*	10S+10S+0S	Zp,Zk	1 LS
UOP/POPS2	Ošetřovatelské postupy II.	3*	0S+40S+0S	Zp,Zk	1 LS
UOP/POPX2	Odborná praxe 2	3*	0S+0S+200S	Zp	1 LS
UOP/PPRI1	Odborná praxe individuální I.	2*	0S+0S+280S	Zp	1 LS

## 2. ROK studia - povinné předměty (A)

Předmětů: 24 kreditů: 49

Zkratka	Název předmětu	Počet kreditů	Rozsah výuky Př+Cv+Sem	Zakončení	Dopor. Rok Sem.
UHP/PFEO2	Filozofie a etika v ošetřovatelství II	2	9S+0S+9S	Zp,Ko	2 ZS
UHP/PPSY2	Psychologie II	2*	9S+0S+9S	Zp,Zk	2 ZS
ULZ/PVŠM2	Vyšetřovací metody II	2	18S+0S+9S	Zp,Zk	2 ZS
UOP/PKPE2	Komunitní péče II	1*	0S+0S+5S	Zp	2 ZS
UOP/PODT1	Ošetřovatelská péče o dítě I	2*	18S+0S+14S	Zp	2 ZS
UOP/POCH1	Ošetř.péče o nemoc. v chirurg. oborech I	3*	18S+0S+18S	Zp	2 ZS
UOP/POPX3	Odborná praxe 3	3*	0S+0S+240S	Zp	2 ZS
UOP/PPDCH	Ošetř.péče o nemocné s duševn. chorobami	2	9S+0S+9S	Zp,Zk	2 ZS
UOP/PPIN1	Ošetř. péče o nemocné v inter. oborech I	3*	18S+0S+18S	Zp	2 ZS
UOP/PTZO2	Teoretické základy ošetřovatelství II	2*	7S+0S+7S	Zp,Ko	2 ZS
UOP/PVYO1	Výzkum v ošetřovatelství I	2	9S+0S+5S	Zp	2 ZS
ULZ/PVŠM3	Vyšetřovací metody III	2	18S+0S+9S	Zp,Zk	2 LS
UOP/PEČV2	Eduk.činn. sestry a vých. ke zdraví II	1*	9S+0S+5S	Zp,Ko	2 LS
UOP/PKLFA	Klinická farmakologie	1	18S+0S+0S	Ko	2 LS
UOP/PODT2	Ošetřovatelská péče o dítě II	3*	9S+0S+9S	Zp,Zk	2 LS
UOP/POCH2	Ošetř.péče o nemoc. v chirurg.oborech II	3*	9S+0S+14S	Zp,Zk	2 LS
UOP/POPX4	Odborná praxe 4	3*	0S+0S+240S	Zp	2 LS

UOP/PPIN2	Ošetř.péče o nemocné v inter. oborech II	3*	18S+0S+14S	Zp,Zk	2	LS
UOP/PPRI2	Odborná praxe individuální II	2*	0S+0S+280S	Zp	2	LS
UOP/PPSEN	Ošetřovatelská péče o seniory	1	9S+0S+9S	Zp,Ko	2	LS
UOP/PREH2	Rehabilitační ošetřovatelství II	1	9S+14S+0S	Zp,Ko	2	LS
UOP/PSCZD	Sociologie ve zdravotnictví	1	9S+0S+5S	Zp,Ko	2	LS
UOP/PTZO3	Teoretické základy ošetřovatelství III	2*	12S+0S+11S	Zp,Zk	2	LS
UOP/PVYO2	Výzkum v ošetřovatelství II	2*	9S+0S+18S	Zp,Zk	2	LS

### 3. ROK studia - povinné předměty (A)

Předmětů: 13 kreditů: 55

Zkratka	Název předmětu	Počet kreditů	Rozsah výuky Př+Cv+Sem	Zakončení	Dopor. Rok Sem.	
UHP/PZPPL	Zdravot.právo a profesní legislativa	2	14S+0S+0S	Zk	3	ZS
UOP/PAKS2	Akutní a kritické stavy v ošetř.péči II.	3*	14S+14S+0S	Zp,Zk	3	ZS
UOP/PBKZ1	Bakalářská práce-konzultace 1	2	0S+5S+0S	Zp	3	ZS
UOP/PDOSP	Didaktika ošetřovatelské praxe	1	7S+11S+0S	Zp,Ko	3	ZS
UOP/PGNPR	Oš.péče o nem. v gynekol. a porodnictví	1	11S+0S+11S	Zp,Ko	3	ZS
UOP/PMEZS	Manag. a ekonom.zdravot. a sociál.slужeb	3	14S+0S+11S	Zp,Zk	3	ZS
UOP/POCPP	Oš.péče o nem. s onkol.chor. a paliat.p.	3*	7S+0S+7S	Zp,Zk	3	ZS
UOP/POKKZ	Oš.péče v mal.ob.:oční,krční,kožní,zubní	2	14S+0S+14S	Zp	3	ZS
UOP/PONNR	Ošetřovatel. péče o nemocné v neurologii	2*	7S+0S+7S	Zp,Zk	3	ZS
UOP/POPX5	Odborná praxe 5	4*	0S+0S+320S	Zp	3	ZS
UOP/PSMBP	Seminář k bakalářské práci	2	0S+0S+7S	Zp	3	ZS
UOP/PBKZ2	Bakalářská práce-konzultace 2	6*	0S+5S+0S	Zp	3	LS
UOP/POPX6	Odborná praxe 6	24*	0S+0S+540S	Zp,Zk	3	LS

### 1. ROK studia - povinně volitelné předměty (B)

Volba min.: 4 kr.

Zkratka	Název předmětu	Počet kreditů	Rozsah výuky Př+Cv+Sem	Zakončení	Dopor. Rok Sem.	
UHP/PAJZ1	Anglický jazyk 1	2	0S+20S+0S	Zp	1	ZS
UHP/PNJZ1	Německý jazyk 1	2	0S+20S+0S	Zp	1	ZS
UHP/PAJZ2	Anglický jazyk 2	2	0S+20S+0S	Zk	1	LS
UHP/PNJZ2	Německý jazyk 2	2	0S+20S+0S	Zk	1	LS

### 2. ROK studia - povinně volitelné předměty 1a (B)

Volba min.: 11 kr.

Zkratka	Název předmětu	Počet kreditů	Rozsah výuky Př+Cv+Sem	Zakončení	Dopor. Rok Sem.	
UOP/PKGEP	Komunikace s geriatrickým pacientem	3*	0S+9S+0S	Zp,Zk	2	ZS
UOP/POŠCR	Ošetřování chronických ran	3*	9S+0S+9S	Zp,Zk	2	ZS
UOP/POPGP	Oš.péče o geriatr. pacienta s traumatem	3*	5S+0S+9S	Zp,Zk	2	LS
UOP/POPKP	Změna ve stáří a oš. péče v kom. práci	2*	5S+0S+9S	Zp	2	LS

### 2. ROK studia - povinně volitelné předměty 1b (B)

Volba min.: 11 kr.

Zkratka	Název předmětu	Počet kreditů	Rozsah výuky Př+Cv+Sem	Zakončení	Dopor. Rok Sem.	
UOP/PKPOS	Kom.péče u kult.odliš.skup. obyvatelstva	3*	5S+0S+9S	Zp,Zk	2	ZS
UOP/PPČKP	Preventivní činnosti v komunitní péči	3*	5S+0S+9S	Zp,Zk	2	ZS
UOP/PKPRS	Kom.péče u rizikov.skupin obyvatelstva	2*	5S+0S+9S	Zp	2	LS
UOP/PKPSY	Komunitní péče v psychiatrii	3*	5S+0S+9S	Zp,Zk	2	LS

### 1. ROK studia - volitelné předměty (C)

Zkratka	Název předmětu	Počet kreditů	Rozsah výuky Př+Cv+Sem	Zakončení	Dopor. Rok Sem.	
UHP/SPJZ1	Španělský jazyk 1	2	0S+28S+0S	Zp		ZS
UHP/SPJZ2	Španělský jazyk 2	2	0S+28S+0S	Zp,Zk		LS

## 2. ROK studia - volitelné předměty (C)

Zkratka	Název předmětu	Počet kreditů	Rozsah výuky Př+Cv+Sem	Zakončení	Dopor.	
					Rok	Sem.
UOP/ECHSC	Concept of Heal.Care and Soc.Care in Com	3	0S+0S+9S	Zp	2	LS
UHP/SPJZ1	Španělský jazyk 1	2	0S+28S+0S	Zp		ZS
UOP/EHGLW	Health Care in Global World	3	0S+0S+9S	Zp		ZS
UHP/SPJZ2	Španělský jazyk 2	2	0S+28S+0S	Zp,Zk		LS

## 3. ROK studia - volitelné předměty (C)

Zkratka	Název předmětu	Počet kreditů	Rozsah výuky Př+Cv+Sem	Zakončení	Dopor.	
					Rok	Sem.
UOP/PALPO	Alternativní postupy v ošetrovatelství	2	0S+0S+7S	Zp	3	ZS
UOP/PDIBT	Diabetologie	1	7S+0S+0S	Zp	3	ZS
UOP/PEKGZ	EKG-zákl. hodn.křivek u pac. se srd.aryt	2	0S+0S+7S	Zp	3	ZS
UOP/PKACH	Kardiochirurgie	1	7S+0S+0S	Zp	3	ZS
UOP/PMTEM	Mimotočelní eliminační metody	2	0S+0S+7S	Zp	3	ZS
UOP/PNECH	Neurochirurgie	1	7S+0S+0S	Zp	3	ZS
UHP/SPJZ1	Španělský jazyk 1	2	0S+28S+0S	Zp		ZS
UOP/EHGLW	Health Care in Global World	3	0S+0S+9S	Zp		ZS
UHP/SPJZ2	Španělský jazyk 2	2	0S+28S+0S	Zp,Zk		LS

Pozn.: u povinně volitelných předmětů 1a nebo 1b si student/ka vybere příslušnou skupinu. Po výběru skupiny je podmínkou absolvování všech čtyř uvedených předmětů, jejichž obsah je součástí státní závěrečné zkoušky.

**1. ROK studia - povinné předměty (A)****Předmětů: 24 kreditů: 54**

Zkratka	Název předmětu	Počet kreditů	Rozsah výuky Př+Cv+Sem	Zakončení	Dopor. Rok Sem.
UFM/CAFZ1	Anatomie a fyziologie I.	3	24S+0S+12S	Zp	1 ZS
UHP/CEPNP	Etika v přednemocniční neodkladné péči	3	24S+0S+0	Zp,Zk	1 ZS
UHP/CLTR1	Latinský jazyk a odborná terminologie I.	1	0S+12S+0S	Zp	1 ZS
UHP/CPSY1	Psychologie I.	2	12S+0S+6S	Zp,Zk	1 ZS
ULZ/CVZPC	Veřejné zdravotnictví a přenosné choroby	3	24S+0S+0S	Zp,Zk	1 ZS
ULZ/CZLBB	Základy lékařské biofyziky a biochemie	2	12S+0S+0S	Ko	1 ZS
UOP/CINZS	Integrovaný záchranný systém	4	24S+0S+0S	Zp,Zk	1 ZS
UOP/COPR1	Odborná praxe 1	3	0S+0S+80S	Zp	1 ZS
UOP/COPS1	Ošetřovatelské postupy I.	4	0S+48S+0S	Zp	1 ZS
UOP/CTZO1	Teor. základy ošetřovat. a oš. proces I.	1	12S+0S+0S	Zp	1 ZS
UOP/CÚDST	Úvod do studia	1	0S+0S+14S	Zp	1 ZS
UFM/CAFZ2	Anatomie a fyziologie II.	4*	14S+0S+5S	Zp,Zk	1 LS
UFM/CPTPF	Patologie a patofyziologie	2	14S+5S+0S	Zp,Zk	1 LS
UHP/CLTR2	Latinský jazyk a odborná terminologie II	1*	0S+9S+0S	Zp	1 LS
ULZ/CITZD	Informační technologie ve zdravotnictví	1	0S+0S+9S	Zp,Ko	1 LS
UOP/CKLPP	Klinická propedeutika	3	9S+5S+0S	Zp,Zk	1 LS
UOP/CKOMU	Komunikace	2	0S+14S+0S	Zp	1 LS
UOP/COIP1	Odborná praxe individuální I.	2*	0S+0S+280S	Zp	1 LS
UOP/COPR2	Odborná praxe 2	3*	0S+0S+200S	Zp	1 LS
UOP/COPS2	Ošetřovatelské postupy II.	4*	0S+36S+0S	Zp,Zk	1 LS
UOP/PPMP	První pomoc a metodika první pomoci	2	9S+9S+0S	Zp,Zk	1 LS
UOP/CRTSL	Radiofonie a radiokom. techn.složek IZS	1	0S+0S+9S	Zp,Ko	1 LS
UOP/CTZO2	Teor. základy ošetřovat. a oš.proces II.	1*	9S+0S+0S	Zp,Ko	1 LS
URT/CRORB	Radiační ochrana a radiobiologie	1	9S+0S+0S	Zp	1 LS

**2. ROK studia - povinné předměty (A)****Předmětů: 21 kreditů: 54**

Zkratka	Název předmětu	Počet kreditů	Rozsah výuky Př+Cv+Sem	Zakončení	Dopor. Rok Sem.
UFM/CPEDT	Pediatric	2*	9S+0S+9S	Zp,Zk	2 ZS
UOP/CAKRD	Akutní kardiologie	2*	9S+0S+9S	Zp,Zk	2 ZS
UOP/CFTAS	Zákl.klin.farmak. a toxikol. u akut. st	2	18S+0+0	Zp,Zk	2 ZS
UOP/COAS1	Ošetřov. v akut. a kritických stavech I.	3*	9S+18S+0S	Zp	2 ZS
UOP/COPR3	Odborná praxe 3	4*	0S+0S+200S	Zp	2 ZS
UOP/CPOTV	Práce operátora na lince tísňov. volání	2	9S+18S+0S	Zp,Zk	2 ZS
UOP/CTPAP	Technika v přednem. a akut. nemoc.péči	2*	9S+9S+0S	Zp,Zk	2 ZS
UOP/CVNG1	Vnitř.lékařství,neurologie a gerontol. I	4*	18S+0S+18S	Zp	2 ZS
UOP/CZCPL	Záchranné plavání	2	0S+18S+0S	Zp	2 ZS
UOP/CZVS1	Základy zdravot.výzkumu a statistiky I.	1	9S+0S+5S	Zp	2 ZS
UOP/CHTR1	Chirurgie a traumatologie I.	3*	18S+0S+18S	Zp	2 ZS
UHP/CPSY2	Psychologie II.	2*	18S+0S+0S	Zp,Zk	2 LS
UOP/CGPOR	Gynekologie a porodnictví	2	9S+0S+18S	Zp,Zk	2 LS
UOP/COAS2	Ošetřov. v akut. a kritických stavech II	3*	9S+9S+0S	Zp,Zk	2 LS
UOP/COIP2	Odborná praxe individuální II.	2*	0S+0S+280S	Zp	2 LS
UOP/COPR4	Odborná praxe 4	4*	0S+0S+200S	Zp	2 LS
UOP/CSBRN	Sebeobrana	2	0S+18S+0S	Zp	2 LS
UOP/CUMD1	Urgentní medicína I.	4*	36S+27S+0S	Zp,Zk	2 LS
UOP/CVNG2	Vnitř.lékařství,neurologie a gerontol.II	4*	18S+0S+18S	Zp,Zk	2 LS
UOP/CZVS2	Základy zdravot.výzkumu a statistiky II.	1*	9S+0S+18S	Zp,Zk	2 LS
UOP/CHTR2	Chirurgie a traumatologie II.	3*	9S+0S+9S	Zp,Zk	2 LS

**3. ROK studia - povinné předměty (A)****Předmětů: 15 kreditů: 58**

Zkratka	Název předmětu	Počet kreditů	Rozsah výuky Př+Cv+Sem	Zakončení	Dopor. Rok Sem.
UHP/CSPSV	Sociálně psychologický výcvik	2	0S+16S+0S	Zp	3 ZS
UOP/CARIP	Anesteziol., resuscit. a intenzivní péče	4*	32S+16S+0S	Zp,Zk	3 ZS
UOP/CBPR1	Bakalářská práce-konzultace 1	3	0S+5S+0S	Zp	3 ZS
UOP/CKSIP	Psych.kriz.stavů a interv.péče v předn.p	2	16S+0S+8S	Zp	3 ZS
UOP/COPR5	Odborná praxe 5	6*	0S+0S+240S	Zp	3 ZS
UOP/ČRZMV	Řízení motorových vozidel	4	0S+32S+0S	Zp	3 ZS
UOP/CSBKP	Seminář k bakalářské práci	2	0S+0S+8S	Zp	3 ZS
UOP/CUMD2	Urgentní medicína II.	5*	16S+24S+0S	Zp,Zk	3 ZS
UFM/CPSCH	Psychiatrie	2	12S+0S+0S	Zp,Zk	3 LS
UHP/CPRLG	Právo a legislativa v přednemocn.péči	3	12S+0S+0S	Zp,Zk	3 LS
UHP/CVKSP	Vybrané kapitoly ze sociální patologie	1	6S+0S+0S	Zp,Zk	3 LS
UOP/CBPR2	Bakalářská práce-konzultace 2	5*	0S+5S+0S	Zp	3 LS
UOP/CMKVZ	Medic.katastrof a vybr.kap.vojens.zdrav.	3	6S+12S+0S	Zp,Zk	3 LS
UOP/COPR6	Odborná praxe 6	10*	0S+0S+320S	Zp,Zk	3 LS
UOP/CUMD3	Urgentní medicína III.	6*	24S+24S+0S	Zp,Zk	3 LS

**1. ROK studia - povinně volitelné předměty (B)****Volba min.: 4 kr.**

Zkratka	Název předmětu	Počet kreditů	Rozsah výuky Př+Cv+Sem	Zakončení	Dopor. Rok Sem.
UHP/CAJZ1	Anglický jazyk 1	2	0S+24S+0S	Zp	1 ZS
UHP/CNJZ1	Německý jazyk 1	2	0S+24S+0S	Zp	1 ZS
UHP/CAJZ2	Anglický jazyk 2	2	0S+18S+0S	Zp,Zk	1 LS
UHP/CNJZ2	Německý jazyk 2	2	0S+18S+0S	Zp,Zk	1 LS

**2. ROK studia - povinně volitelné předměty (B)****Volba min.: 4 kr.**

Zkratka	Název předmětu	Počet kreditů	Rozsah výuky Př+Cv+Sem	Zakončení	Dopor. Rok Sem.
UHP/CEKZD	Ekonomika ve zdravotnictví	2	9S+0S+0S	Zp	2 ZS
UOP/CSRDA	Srdeční arytmie a hodnocení EKG	2	0S+0S+9S	Zp	2 ZS
UHP/CMNZD	Management ve zdravotnictví	2	9S+0S+0S	Zp	2 LS
UOP/CVKRT	Vybrané kapitoly z respirační terapie	2	0S+0S+9S	Zp	2 LS

**3. ROK studia - povinně volitelné předměty (B)****Volba min.: 2 kr.**

Zkratka	Název předmětu	Počet kreditů	Rozsah výuky Př+Cv+Sem	Zakončení	Dopor. Rok Sem.
UOP/CMDKS	Modelování krizových situací	2	0S+8S+0S	Zp	3 ZS
UOP/CMTEM	Mimotělní eliminační metody	2	0S+0S+8S	Zp	3 ZS

**1. ROK studia - volitelné předměty (C)**

Zkratka	Název předmětu	Počet kreditů	Rozsah výuky Př+Cv+Sem	Zakončení	Dopor. Rok Sem.
UOP/CAPZP	Apl. psychická a kondičně zátěž.příprava	2	0+2+0	Zp	1
UOP/CZZCT	Základy záchranných činností v terénu	2	0+2+0	Zp	1
UOP/CKNG1	Kynologie 1	1*	0S+12S+0S	Zp	1 ZS
UOP/CKNG2	Kynologie 2	1*	0S+9S+0S	Zp	1 LS
UHP/SPJZ1	Španělský jazyk 1	2	0S+28S+0S	Zp	ZS
UHP/SPJZ2	Španělský jazyk 2	2	0S+28S+0S	Zp,Zk	LS

**2. ROK studia - volitelné předměty (C)**

Zkratka	Název předmětu	Počet kreditů	Rozsah výuky Př+Cv+Sem	Zakončení	Dopor. Rok Sem.
UOP/CNETL	Neonatologie	1	7S+0S+0S	Zp	2 ZS
UOP/PDIBT	Diabetologie	1	7S+0S+0S	Zp	2 ZS

UOP/PKACH	Kardiochirurgie	1	7S+0S+0S	Zp	2	ZS
UOP/PNECH	Neurochirurgie	1	7S+0S+0S	Zp	2	ZS
UHP/SPJZ1	Španělský jazyk 1	2	0S+28S+0S	Zp		ZS
UHP/SPJZ2	Španělský jazyk 2	2	0S+28S+0S	Zp,Zk		LS

### 3. ROK studia - volitelné předměty (C)

Zkratka	Název předmětu	Počet kreditů	Rozsah výuky Př+Cv+Sem	Zakončení	Dopor.	
					Rok	Sem.
UHP/SPJZ1	Španělský jazyk 1	2	0S+28S+0S	Zp		ZS
UHP/SPJZ2	Španělský jazyk 2	2	0S+28S+0S	Zp,Zk		LS



**3. ROK studia - povinné předměty (A)****Předmětů: 19 kreditů: 53**

Zkratka	Název předmětu	Počet kreditů	Rozsah výuky Př+Cv+Sem	Zakončení	Dopor. Rok Sem.
UHP/GZPRL	Zdravotnické právo a legislativa	2	8S+0S+0S	Zk	3 ZS
UOP/GONT2	Ošetřovatelská péče v neonatologii II.	3*	8S+0S+12S	Zp,Zk	3 ZS
UOP/GOPMO	Ošetř. péče v malých oborech (ORL, oft.	2	8S+0S+8S	Zp	3 ZS
UOP/GOPNR	Ošetřovatelská péče v dětské neurologii	3*	6S+0S+6S	Zp,Zk	3 ZS
UOP/GOPR5	Odborná praxe 5	4*	0S+0S+48S	Zp	3 ZS
UOP/GPDL4	Ošetřovatel.péče v dětském lékařství IV.	2*	6S+0S+8S	Zp,Ko	3 ZS
UOP/GPCH3	Ošetřovatel.péče v chirurg.oborech III.	2*	6S+0S+6S	Zp,Zk	3 ZS
UOP/GPPR1	Bakalářské práce-konzultace I.	6	0S+5S+0S	Zp	3 ZS
UOP/GSBPR	Seminář k bakalářské práci	1	0S+0S+5S	Zp	3 ZS
UOP/GZMRZ	Zákl. manag. a řízení kvality oš. péče	3	10S+0S+6S	Zp,Zk	3 ZS
UOP/GDARJ	Ošetřovatel.péče na dětských ARO a JIP	3	4S+0S+8S	Zp,Zk	3 LS
UOP/GDOHO	Ošetřovl.péče v děts.onkol. a hematook.	2	8S+0S+6S	Zp,Zk	3 LS
UOP/GOPR6	Odborná praxe 6	4*	0S+0S+80S	Zp,Zk	3 LS
UOP/GPDL5	Ošetřovatel.péče v dětském lékařství V.	2*	6S+0S+8S	Zp,Zk	3 LS
UOP/GPCH4	Ošetřovatel.péče v chirurg.oborech IV.	2*	8S+0S+8S	Zp,Zk	3 LS
UOP/GPLPE	Paliativní péče	1	5S+0S+4S	Zp	3 LS
UOP/GPPR2	Bakalářské práce-konzultace II.	8*	0S+5S+0S	Zp	3 LS
UOP/GVŽDD	Výživa dítěte a dietetika	2	8S+0S+4S	Zp	3 LS
USV/GSCPD	Sociální pedagogika	1	3S+0S+4S	Zp	3 LS

**3. ROK studia - povinně volitelné předměty I. (B)****Volba min.: 6 kr.**

Zkratka	Název předmětu	Počet kreditů	Rozsah výuky Př+Cv+Sem	Zakončení	Dopor. Rok Sem.
UFM/GSPPG	Sociální pediatrie a patologie	2*	4S+0S+4S	Zp,Zk	3 LS
UOP/GVKNE	Vybrané kapitoly z neonatologie	2*	4S+0S+4S	Zp,Zk	3 LS
UOP/GVYPE	Vývojová pediatrie	1*	4S+0S+0S	Zp	3 LS
UOP/GZPNE	Zdrav.sociál. problem. v neonatologii	1*	0S+0S+6S	Ko	3 LS

**3. ROK studia - povinně volitelné předměty II. (B)****Volba min.: 6 kr.**

Zkratka	Název předmětu	Počet kreditů	Rozsah výuky Př+Cv+Sem	Zakončení	Dopor. Rok Sem.
UFM/GSPPA	Sociální pediatrie a patologie	2*	4S+0S+4S	Zp,Zk	3 LS
UHP/GPSZB	Právo sociálního zabezpečení	1*	4S+0S+0S	Zp	3 LS
UOP/GVKKP	Vybrané kapitoly z komunitní péče	2*	4S+0S+4S	Zp,Zk	3 LS
USV/GSCPR	Sociální práce	1*	0S+0S+6S	Ko	3 LS

**3. ROK studia - volitelné předměty (C)**

Zkratka	Název předmětu	Počet kreditů	Rozsah výuky Př+Cv+Sem	Zakončení	Dopor. Rok Sem.
UOP/GPNRD	Dlouh.a kompl.péče o předč. naroz.děti	1	5S+0S+0S	Zp	3 ZS
UOP/GZR DV	Zdravotní riz. v děts.věku a možn.jejich	1	5S+0S+0S	Zp	3 ZS

Pozn.: u povinně volitelných předmětů I. nebo II. si student/ka vybere příslušnou skupinu. Po výběru skupiny je podmínkou absolvování všech čtyř uvedených předmětů, jejichž obsah je součástí státní závěrečné zkoušky.

**1. ROK studia - povinné předměty (A)****Předmětů: 31 kreditů: 56**

Zkratka	Název předmětu	Počet kreditů	Rozsah výuky Př+Cv+Sem	Zakončení	Dopor. Rok Sem.
UFM/BAFZ1	Anatomie a fyziologie I.	3	20S+10S+0S	Zp,Zk	1 ZS
UHP/BFET1	Filozofie a etika v ošetřovatelství I.	2	10S+0S+5S	Zp,Ko	1 ZS
UHP/BLOT1	Latina a odborná latins. terminologie I.	1	0S+10S+0S	Zp	1 ZS
UHP/BPSY1	Psychologie I.	2	10S+0S+10S	Zp,Zk	1 ZS
ULZ/BITZ1	Inform.technol. ve zdravotnictví I.	1	0S+10S+0S	Zp	1 ZS
ULZ/BVZDR	Veřej.zdrav. a ochrana veřej. zdraví	2	10S+0S+10S	Zp,Ko	1 ZS
UOP/BKOŠ1	Komunikace v ošetřovatelství I.	2	10S+10S+0S	Zp	1 ZS
UOP/BMVP1	Metodika výchov.péče a herní terapie I.	1	10S+0S+10S	Zp	1 ZS
UOP/BOPD1	Oš.proces a jeho dokum., potř. dítěte I.	2	10S+20S+0S	Zp	1 ZS
UOP/BOPS1	Ošetřovatelské postupy I.	2	0S+40S+0S	Zp	1 ZS
UOP/BOPX1	Odborná praxe 1	2	0S+0S+200S	Zp	1 ZS
UOP/BPPMK	První pomoc, medicína katastrof	1	0S+15S+0S	Zp	1 ZS
UOP/BTZO1	Teoretické základy ošetřovatelství I.	4	20S+0S+10S	Zp,Zk	1 ZS
UOP/BÚDST	Úvod do studia	1	0S+0S+14S	Zp	1 ZS
UOP/BVZŠ	Výchova ke zdraví a zdravý životní styl	2	0S+20S+0S	Ko	1 ZS
UFM/BAFZ2	Anatomie a fyziologie II.	3*	15S+0S+5S	Zp,Zk	1 LS
UFM/BPTLG	Patologie	1*	15S+0S+15S	Zp,Zk	1 LS
UHP/BLOT2	Latina a odborná latins. terminologie II	1*	0S+10S+0S	Zp,Ko	1 LS
UHP/BPSY2	Psychologie II.	2*	10S+0S+10S	Zp,Zk	1 LS
ULZ/BGENT	Genetika	1*	10S+0S+0S	Zp,Ko	1 LS
ULZ/BITZ2	Inform.technol. ve zdravotnictví II.	1*	0S+10S+0S	Zp	1 LS
ULZ/BVŠM1	Výšetřovací metody I.	1*	10S+0S+5S	Zp,Ko	1 LS
UOP/BIPR1	Individuální praxe I.	3*	0S+0S+280S	Zp	1 LS
UOP/BKOŠ2	Komunikace v ošetřovatelství II.	2*	0S+20S+0S	Zp,Ko	1 LS
UOP/BKPDP	Komunitní, primární a domácí péče	2	10S+0S+15S	Zp	1 LS
UOP/BOPDL	Ošetřovatel. péče v dětském lékařství I.	2*	20S+0S+20S	Zp	1 LS
UOP/BOPDZ	Oš. péče v děts.zařiz. a odbor.léčeb.úst	1	10S+0S+5S	Zp	1 LS
UOP/BOPD2	Oš.proces a jeho dokum., potř.dítěte II.	2*	10S+10S+0S	Zp,Zk	1 LS
UOP/BOPS2	Ošetřovatelské postupy II.	2*	0S+40S+0S	Zp,Zk	1 LS
UOP/BOPX2	Odborná praxe 2	3*	0S+0S+200S	Zp	1 LS
UOP/BPDEO	Pedagogika,didakt. a edukace v ošetřovat	1	20S+20S+0S	Zp,Zk	1 LS

**2. ROK studia - povinné předměty (A)****Předmětů: 26 kreditů: 56**

Zkratka	Název předmětu	Počet kreditů	Rozsah výuky Př+Cv+Sem	Zakončení	Dopor. Rok Sem.
UHP/BFET2	Filozofie a etika v ošetřovatelství II.	2*	9S+0S+9S	Zp,Ko	2 ZS
UHP/BPSY3	Psychologie III.	2*	9S+0S+9S	Zp,Zk	2 ZS
ULZ/BVŠM2	Výšetřovací metody II.	2*	18S+0S+9S	Zp,Zk	2 ZS
UOP/BMVP2	Metod. výchovné péče a herní terapie II.	1*	0S+0S+9S	Zp	2 ZS
UOP/BONT1	Ošetřovatelská péče v neonatologii I.	3	18S+0S+23S	Zp	2 ZS
UOP/BOPDP	Ošetř.péče v dětské a dorost.psychiatrii	3	18S+0S+9S	Zp,Zk	2 ZS
UOP/BOPR3	Odborná praxe 3	3*	0S+0S+240S	Zp	2 ZS
UOP/BPDL2	Ošetřov. péče v dětském lékařství II.	2*	18S+0S+18S	Zp,Ko	2 ZS
UOP/BPCH1	Ošetř. péče v chirurgických oborech I.	2*	18S+0S+18S	Zp	2 ZS
UOP/BPPF1	Klin.proped. v pediatrii a farmakol. I.	3	9S+9S+0S	Zp,Zk	2 ZS
UOP/BTZO2	Teoretické základy ošetřovatelství II.	2*	7S+0S+7S	Zp,Ko	2 ZS
UOP/BVYO1	Výzkum v ošetřovatelství I.	2	9S+0S+5S	Zp	2 ZS
USV/BZSPP	Základy speciální pedagogiky	1	0S+0S+9S	Zp	2 ZS
UFM/BZLRF	Základy léčeb. rehabilit. a fyzioterapie	2	14S+5S+0S	Zp,Ko	2 LS

UHP/BPSY4	Psychologie IV.	2*	9S+0S+5S	Zp,Ko	2	LS
ULZ/BVŠM3	Výšetrovací metody III.	2*	18S+0S+9S	Zp,Zk	2	LS
UOP/BDGYN	Oš. péče v gyn. a porod.,děts. a dor.gyn	3	18S+0S+18S	Zp,Zk	2	LS
UOP/BIPR2	Individuální praxe 2	3*	0S+0S+280S	Zp	2	LS
UOP/BOPR4	Odborná praxe 4	3*	0S+0S+240S	Zp	2	LS
UOP/BPDL3	Ošetrov.péče v dětském lékařství III.	2*	18S+0S+18S	Zp,Ko	2	LS
UOP/BPCH2	Ošetř. péče v chirurgických oborech II.	2*	18S+0S+18S	Zp,Zk	2	LS
UOP/BPPF2	Klin.proped. v pediatrii a farmakol. II.	2*	9S+0S+9S	Zp	2	LS
UOP/BSCZD	Sociologie ve zdravotnictví	1	9S+0S+5S	Zp,Ko	2	LS
UOP/BTZO3	Teoretické základy ošetrovatelství III.	2*	12S+0S+11S	Zp,Zk	2	LS
UOP/BVYO2	Výzkum v ošetrovatelství II.	3*	9S+0S+18S	Zp,Zk	2	LS
USV/BZDSP	Zdrav.sociál.probl.,zdrav.sociál. práce	1	9S+0S+9S	Zp	2	LS

### 3. ROK studia - povinné předměty (A)

Předmětů: 19 kreditů: 53

Zkratka	Název předmětu	Počet kreditů	Rozsah výuky Př+Cv+Sem	Zakončení	Dopor. Rok Sem.
UHP/BZPRL	Zdravotnické právo a legislativa	2	14S+0S+0S	Zk	3 ZS
UOP/BONT2	Ošetrovatelská péče v neonatologii II.	3*	18S+0S+21S	Zp,Zk	3 ZS
UOP/BOPMO	Oš. péče v malých oborech (ORL,oft.,stom)	2	21S+0S+21S	Zp	3 ZS
UOP/BOPNR	Ošetrovatelská péče v dětské neurologii	3*	14S+0S+14S	Zp,Zk	3 ZS
UOP/BOPR5	Odborná praxe 5	4*	0S+0S+320S	Zp	3 ZS
UOP/BPDL4	Ošetrovatelská péče v děts.lékařství IV.	2*	14S+0S+14S	Zp,Ko	3 ZS
UOP/BPCH3	Ošetrovat. péče v chirurg.oborech III.	2*	14S+0S+14S	Zp,Zk	3 ZS
UOP/BPPR1	Bakalářská práce-konzultace I.	6	0S+5S+0S	Zp	3 ZS
UOP/BSBPR	Seminář k bakalářské práci	1	0S+0S+7S	Zp	3 ZS
UOP/BZMRZ	Zákl. manag. a řízení kvality oš. péče	3	14S+0S+14S	Zp,Zk	3 ZS
UOP/BDARJ	Ošetrovatel.péče na dětských ARO a JIP	3	8S+0S+16S	Zp,Zk	3 LS
UOP/BDOHO	Oš.péče v dětské onkologii a hematook.	2	16S+0S+16S	Zp,Zk	3 LS
UOP/BOPR6	Odborná praxe 6	4*	0S+0S+240S	Zp,Zk	3 LS
UOP/BPDL5	Ošetrovatelská péče v děts.lékařství V.	2*	16S+0S+16S	Zp,Zk	3 LS
UOP/BPCH4	Ošetrovat. péče v chirurg.oborech IV.	2*	16S+0S+16S	Zp,Zk	3 LS
UOP/BPLPE	Paliativní péče	1	12S+0S+8S	Zp	3 LS
UOP/BPPR2	Bakalářská práce-konzultace II.	8*	0S+5S+0S	Zp	3 LS
UOP/BVŽDD	Výživa dítěte a dietetika	2	16S+0S+8S	Zp	3 LS
USV/BSCPD	Sociální pedagogika	1	8S+0S+8S	Zp	3 LS

### 1. ROK studia - povinně volitelné předměty (B)

Volba min.: 4 kr.

Zkratka	Název předmětu	Počet kreditů	Rozsah výuky Př+Cv+Sem	Zakončení	Dopor. Rok Sem.
UHP/BAJZ1	Anglický jazyk 1	2	0S+20S+0S	Zp	1 ZS
UHP/BNJZ1	Německý jazyk 1	2	0S+20S+0S	Zp	1 ZS
UHP/BAJZ2	Anglický jazyk 2	2	0S+20S+0S	Zk	1 LS
UHP/BNJZ2	Německý jazyk 2	2	0S+20S+0S	Zk	1 LS

### 3. ROK studia - povinně volitelné předměty I. (B)

Volba min.: 6 kr.

Zkratka	Název předmětu	Počet kreditů	Rozsah výuky Př+Cv+Sem	Zakončení	Dopor. Rok Sem.
UFM/BSPPG	Sociální pediatrie a patologie	2*	8S+0S+8S	Zp,Zk	3 LS
UOP/BVKNE	Vybrané kapitoly z neonatologie	2*	8S+0S+8S	Zp,Zk	3 LS
UOP/BVYPE	Vývojová pediatrie	1*	8S+0S+0S	Zp	3 LS
UOP/BZPNE	Zdravot.sociální problem. v neonatologii	1*	0S+0S+16S	Ko	3 LS

### 3. ROK studia - povinně volitelné předměty II. (B)

Volba min.: 6 kr.

Zkratka	Název předmětu	Počet kreditů	Rozsah výuky Př+Cv+Sem	Zakončení	Dopor. Rok Sem.
UFM/BSPPA	Sociální pediatrie a patologie	2*	8S+0S+8S	Zp,Zk	3 LS
UHP/BPSZB	Právo sociálního zabezpečení	1*	8S+0S+0S	Zp	3 LS
UOP/BVKKP	Vybrané kapitoly z komunitní péče	2*	8S+0S+8S	Zp,Zk	3 LS

**1. ROK studia - volitelné předměty (C)**

Zkratka	Název předmětu	Počet kreditů	Rozsah výuky Př+Cv+Sem	Zakončení	Dopor. Rok Sem.
UHP/SPJZ1	Španělský jazyk 1	2	0S+28S+0S	Zp	ZS
UHP/SPJZ2	Španělský jazyk 2	2	0S+28S+0S	Zp,Zk	LS

**2. ROK studia - volitelné předměty (C)**

Zkratka	Název předmětu	Počet kreditů	Rozsah výuky Př+Cv+Sem	Zakončení	Dopor. Rok Sem.
UOP/BMEP1	Metodika prezentování I.	2	0S+9S+0S	Zp	2 ZS
UOP/POCHR	Ošetřování chronických ran	1	0S+0S+9S	Zp	2 ZS
UOP/BBEKG	EKG-zákl.hodn.křivek u pac. se srd. ar.	1	0S+0S+9S	Zp	2 LS
UOP/ECHSC	Concept of Heal.Care and Soc.Care in Com	3	0S+0S+9S	Zp	2 LS
UHP/SPJZ1	Španělský jazyk 1	2	0S+28S+0S	Zp	ZS
UOP/EHGLW	Health Care in Global World	3	0S+0S+9S	Zp	ZS
UHP/SPJZ2	Španělský jazyk 2	2	0S+28S+0S	Zp,Zk	LS

**3. ROK studia - volitelné předměty (C)**

Zkratka	Název předmětu	Počet kreditů	Rozsah výuky Př+Cv+Sem	Zakončení	Dopor. Rok Sem.
UOP/BPNRD	Dlouhod. a kompl. péče o předč.nar.děti	1	7S+0S+0S	Zp	3 ZS
UOP/BZRDV	Zdravotní riz. v děts.věku a možn.jejich	1	7S+0S+0S	Zp	3 ZS
UOP/ECHSC	Concept of Heal.Care and Soc.Care in Com	3	0S+0S+9S	Zp	3 LS
UHP/SPJZ1	Španělský jazyk 1	2	0S+28S+0S	Zp	ZS
UOP/EHGLW	Health Care in Global World	3	0S+0S+9S	Zp	ZS
UHP/SPJZ2	Španělský jazyk 2	2	0S+28S+0S	Zp,Zk	LS

Pozn.: u povinně volitelných předmětů I. nebo II. si student/ka vybere příslušnou skupinu. Po výběru skupiny je podmínkou absolvování všech čtyř uvedených předmětů, jejichž obsah je součástí státní závěrečné zkoušky.

**1. ROK studia - povinné předměty (A)****Předmětů: 23 kreditů: 53**

Zkratka	Název předmětu	Počet kreditů	Rozsah výuky Př+Cv+Sem	Zakončení	Dopor. Rok Sem.
UFM/RAFY1	Anatomie a fyziologie člověka 1	3	28S+0S+14S	Zp	1 ZS
UHP/RLATR	Latinská terminologie	2	0S+0S+28S	Ko	1 ZS
UHP/RMIS1	Manag. a informační systémy ve zdrav. 1	3	0S+14S+0S	Ko	1 ZS
UHP/RZDET	Etika ve zdravotnictví	2	28S+0S+0S	Ko	1 ZS
ULZ/RVKAM	Vybrané kapitoly z aplikované matematiky	2	0S+28S+0S	Zp	1 ZS
UOP/RPPMP	Předlékařská pomoc a péče	3	14S+14S+0S	Ko	1 ZS
URT/RÚDST	Úvod do studia	1	0S+0S+14S	Zp	1 ZS
URT/RVAF1	Vybrané kapitoly z aplikované fyziky 1	3	28S+0S+14S	Zp	1 ZS
URT/RZDBI	Zdravotnická biofyzika	2	14S+0S+14S	Zp,Zk	1 ZS
URT/RZKFM	Základy farmakologie	2	14S+0S+0S	Zp,Zk	1 ZS
URT/RZKRD	Základy radiobiologie	2	14S+0S+14S	Zp	1 ZS
UFM/RAFY2	Anatomie a fyziologie člověka 2	4*	28S+0S+14S	Zp,Zk	1 LS
UFM/RZKPA	Základy patologie	2	14S+0S+14S	Ko	1 LS
UHP/RMIS2	Manag. a informační systémy ve zdrav. 2	2*	14S+0S+0S	Zp,Zk	1 LS
UHP/RZDLE	Zdravotnické právo a legislativa	2	28S+0S+0S	Zp,Zk	1 LS
ULZ/RPCRF	Praktická cvičení z radiologické fyziky	2	0S+14S+0S	Zp	1 LS
UOP/ROSPR	Ošetrovatelská praxe	3	0S+0S+160S	Zp	1 LS
UOP/RZKTO	Základy teorie ošetrovatelství	2	0S+28S+0S	Ko	1 LS
URT/RKLRD	Klinická radiobiologie	2	14S+0S+14S	Zp,Zk	1 LS
URT/RRAOOC	Radiační ochrana	2	28S+0S+14S	Zp,Zk	1 LS
URT/RRAPŘ	Radiologické přístroje	2	14S+0S+0S	Ko	1 LS
URT/RRTPŘ	Radioterapeutické přístroje	2	14S+0S+0S	Ko	1 LS
URT/RVAF2	Vybrané kapitoly z aplikované fyziky 2	3*	28S+0S+14S	Zp,Zk	1 LS

**2. ROK studia - povinné předměty (A)****Předmětů: 18 kreditů: 48**

Zkratka	Název předmětu	Počet kreditů	Rozsah výuky Př+Cv+Sem	Zakončení	Dopor. Rok Sem.
UFM/ROTPA	Ortopedie a traumatol.pohybového aparátu	3	28S+0S+0S	Zp,Zk	2 ZS
UFM/RZKO1	Základy klinických oborů 1	2	28S+0S+14S	Zp	2 ZS
UHP/RZPSY	Zdravotnická psychologie	2	14S+0S+0S	Ko	2 ZS
ULZ/REICH	Epidemiologie a infekční choroby	2	14S+0S+14S	Ko	2 ZS
URT/RDTR1	Radioterapie 1	3	28S+0S+14S	Zp	2 ZS
URT/RKZP1	Konv. radiologické zobrazovací postupy 1	3	0S+42S+0S	Zp	2 ZS
URT/RNMD1	Nukleární medicína 1	2	14S+0S+14S	Zp	2 ZS
URT/RRDG1	Radiodiagnostika 1	3	42S+28S+0S	Zp,Ko	2 ZS
URT/RTGAN	Rentgenová anatomie	3	14S+0S+14S	Ko	2 ZS
UFM/RZKO2	Základy klinických oborů 2	3*	20S+0S+10S	Zp,Zk	2 LS
URT/RDTR2	Radioterapie 2	3*	10S+0S+10S	Ko	2 LS
URT/RKZP2	Konv. radiologické zobrazovací postupy 2	3*	0S+30S+0S	Zp,Zk	2 LS
URT/RNMD2	Nukleární medicína 2	3*	10S+0S+10S	Ko	2 LS
URT/RODBP	Odborná praxe	3	0S+0S+240S	Zp	2 LS
URT/RPRSM	Praxe v semestru	3	0S+0S+160S	Zp	2 LS
URT/RRDG2	Radiodiagnostika 2	3*	10S+0S+10S	Ko	2 LS
URT/RSBPR	Seminář k bakalářské práci	2	0S+0S+10S	Zp	2 LS
URT/RVPTM	Výpočetní tomografie	2	10S+0S+0S	Ko	2 LS

**3. ROK studia - povinné předměty (A)****Předmětů: 14 kreditů: 60**

Zkratka	Název předmětu	Počet kreditů	Rozsah výuky Př+Cv+Sem	Zakončení	Dopor. Rok Sem.
URT/RAGIR	Angiografie a intervenční radiologie	3	14S+0S+0S	Ko	3 ZS
URT/RDGN1	Radiodiagnostika-klinická praxe 1	3	0S+0S+100S	Zp	3 ZS
URT/RDTN1	Radioterapie-klinická praxe 1	3	0S+0S+80S	Zp	3 ZS
URT/RDTR3	Radioterapie 3	3*	28S+0S+0S	Zp,Zk	3 ZS
URT/RMGRZ	Magnetická rezonance	3	14S+0S+0S	Ko	3 ZS
URT/RMTVP	Metodika výzkumné práce	2	7S+0S+0S	Zp	3 ZS
URT/RNMD3	Nukleární medicína 3	3*	28S+0S+0S	Zp,Zk	3 ZS
URT/RNUM1	Nukleární medicína-klinická praxe 1	3	0S+0S+70S	Zp	3 ZS
URT/RRDG3	Radiodiagnostika 3	4*	28S+0S+0S	Zp,Zk	3 ZS
URT/RZSTA	Základy statistiky	3	28S+14S+0S	Zp,Zk	3 ZS
URT/RDGN2	Radiodiagnostika-klinická praxe 2	8*	0S+0S+200S	Zp,Zk	3 LS
URT/RDTN2	Radioterapie-klinická praxe 2	8*	0S+0S+120S	Zp,Zk	3 LS
URT/RNUM2	Nukleární medicína-klinická praxe 2	6*	0S+0S+80S	Zp,Zk	3 LS
URT/RZPPBP	Zpracování bakalářské práce	8	0S+0S+160S	Zp	3 LS

**1. ROK studia - povinně volitelné předměty (B)****Volba min.: 4 kr.**

Zkratka	Název předmětu	Počet kreditů	Rozsah výuky Př+Cv+Sem	Zakončení	Dopor. Rok Sem.
UHP/RAJZ1	Anglický jazyk 1	2	0S+28S+0S	Zp	1 ZS
UHP/RNJZ1	Německý jazyk 1	2	0S+28S+0S	Zp	1 ZS
UHP/RAJZ2	Anglický jazyk 2	2	0S+28S+0S	Zp,Zk	1 LS
UHP/RNJZ2	Německý jazyk 2	2	0S+28S+0S	Zp,Zk	1 LS

**2. ROK studia - povinně volitelné předměty 1A (B)****Volba min.: 10 kr.**

Zkratka	Název předmětu	Počet kreditů	Rozsah výuky Př+Cv+Sem	Zakončení	Dopor. Rok Sem.
URT/RPPKL	Předl.p. při zev. a vn.kont.radioakt.l.	5*	24S+0S+0S	Zp,Zk	2 ZS
URT/RRABU	Radiobiologie buňky	5*	20S+0S+10S	Ko	2 LS

**2. ROK studia - povinně volitelné předměty 1B (B)****Volba min.: 10 kr.**

Zkratka	Název předmětu	Počet kreditů	Rozsah výuky Př+Cv+Sem	Zakončení	Dopor. Rok Sem.
URT/RZMON	Zobraz.metody v onkologii-vybr. kapitoly	5*	24S+0S+0S	Ko	2 ZS
URT/RHYZM	Hybridní zobrazovací metody	5*	20S+0S+10S	Zp,Zk	2 LS

**1. ROK studia - volitelné předměty (C)**

Zkratka	Název předmětu	Počet kreditů	Rozsah výuky Př+Cv+Sem	Zakončení	Dopor. Rok Sem.
URT/RKNRL	Vnější a vnitřní kontam.radioakt.látkami	1	14S+0S+0S	Zp	1 ZS
URT/RKPDR	Vybrané kapitoly z pediatric.radiologie	1	14S+0S+0S	Zp	1 ZS
URT/RRDMU	Radiační mimořádné události	1	14S+0S+0S	Zp	1 ZS
URT/RSIZS	Zákl.složky integrov.záchranného systému	1	14S+0S+0S	Zp	1 ZS
UHP/SPJZ1	Španělský jazyk 1	2	0S+28S+0S	Zp	ZS
UHP/SPJZ2	Španělský jazyk 2	2	0S+28S+0S	Zp,Zk	LS

**2. ROK studia - volitelné předměty (C)**

Zkratka	Název předmětu	Počet kreditů	Rozsah výuky Př+Cv+Sem	Zakončení	Dopor. Rok Sem.
URT/RKRSL	Kombinace radioterapie a systém.léčby	1	14S+0S+7S	Zp	2 ZS
URT/RKŘKS	Krizové řízení - krizové stavy	1	14S+0S+0S	Zp	2 ZS
URT/RPOOS	Příprava občanů k obraně státu	1	14S+0S+0S	Zp	2 ZS
URT/RZBMA	Zobrazovací metody v antropologii	1	14S+0S+0S	Zp	2 ZS
UHP/SPJZ1	Španělský jazyk 1	2	0S+28S+0S	Zp	ZS

Pozn.: u povinně volitelných předmětů 1A nebo 1B si student/ka vybere příslušnou skupinu. Po výběru skupiny je podmínkou absolvování uvedených dvou předmětů, jejichž obsah je součástí státní závěrečné zkoušky.

**1. ROK studia - povinné předměty (A)****Předmětů: 21 kreditů: 58**

Zkratka	Název předmětu	Počet kreditů	Rozsah výuky Př+Cv+Sem	Zakončení	Dopor. Rok Sem.
KCH/HARCH	Anorganická chemie	2	2S+5S+0	Zp,Zk	1 ZS
UFM/HANTM	Anatomie	3	4S+0S+4S	Zp,Zk	1 ZS
UHP/HANZ1	Anglický jazyk 1	2	0S+0S+4S	Zp	1 ZS
UHP/HLATN	Latina	2	0S+0S+6S	Zp	1 ZS
ULZ/HBTCH	Biomedicínská technika	3	4S+8S+0S	Zp	1 ZS
ULZ/HFYZK	Fyzika	3	4S+4S+0S	Zp	1 ZS
ULZ/HMTST	Matematická statistika	4	4S+0S+5S	Zp,Zk	1 ZS
ULZ/HOBBI	Obecná biologie	3	4S+0S+4S	Ko	1 ZS
ULZ/HOFZC	Obecná a fyzikální chemie	4	4S+4S+0S	Zp,Zk	1 ZS
ULZ/HÚDST	Úvod do studia	1	0S+0S+4S	Zp	1 ZS
ULZ/HVZSP	Veřej.zdravot. a zdravotně soc. politika	2	4S+0S+4S	Zp,Zk	1 ZS
KCH/HOCHM	Organická chemie	2*	4S+6S+0	Zp,Zk	1 LS
UFM/HFZLG	Fyziologie	2	4S+4S+0S	Zp,Ko	1 LS
UFM/HHTHT	Histologie a histologická technika	4	6S+0S+16S	Zp,Zk	1 LS
UFM/HPTAN	Patologická anatomie	2*	6S+0S+4S	Ko	1 LS
UHP/HANZ2	Anglický jazyk 2	2	0S+0S+4S	Zp	1 LS
ULZ/HBFYZ	Biofyzika	3	8S+4S+0S	Zp,Zk	1 LS
ULZ/HMIB1	Mikrobiologie I.	5	4S+10S+0S	Zp	1 LS
ULZ/HPKL1	Praxe v klinické laboratoři I.	4	0S+0S+160S	Zp	1 LS
ULZ/HZKBB	Základy buněčné biologie	3	3S+4S+0S	Zp,Zk	1 LS
ULZ/HZKIA	Základy instrumentální analýzy	2	3S+0S+3S	Zp,Zk	1 LS

**2. ROK studia - povinné předměty (A)****Předmětů: 17 kreditů: 57**

Zkratka	Název předmětu	Počet kreditů	Rozsah výuky Př+Cv+Sem	Zakončení	Dopor. Rok Sem.
KCH/HACHM	Analytická chemie	4	6S+8S+0	Zp,Zk	2 ZS
KCH/HBICH	Biochemie	5	8S+12S+0	Zp,Zk	2 ZS
UHP/HANZ3	Anglický jazyk 3	2	0S+0S+4S	Zp,Zk	2 ZS
UHP/HPSKM	Psychologie a komunikace v labor. praxi	1	3S+0S+4S	Ko	2 ZS
ULZ/HGTVM	Genetika (Zákl.gen. a Spec.vyš.met. v )	7	7S+15S+4S	Zp,Ko	2 ZS
ULZ/HLBHM	Laboratorní hematologie	5	4S+9S+0S	Zp,Zk	2 ZS
ULZ/HUMLB	Úvod do molekulární biologie	3	4S+6S+0S	Zp,Ko	2 ZS
UFM/HPTFZ	Patologická fyziologie	2	4S+3S+0S	Zp,Zk	2 LS
ULZ/HBIA1	Klinická biochem. a instrumen. analýza I	3*	8S+0S+0S	Zk	2 LS
ULZ/HBIMN	Obecná imunologie	2	4S+0S+8S	Zp	2 LS
ULZ/HIHTS	Imunohematologie a transfúzní služba	4	3S+10S+0S	Zp	2 LS
ULZ/HKLIF	Klinická informatika	3	3S+0S+4S	Zp	2 LS
ULZ/HKNHM	Klinická hematologie	4	4S+0S+4S	Zp	2 LS
ULZ/HMIB2	Mikrobiologie II.	3*	2S+0S+10S	Zp,Zk	2 LS
ULZ/HPKL2	Praxe v klinické laboratoři II.	4*	0S+0S+160S	Zp	2 LS
ULZ/HTXLG	Toxikologie	3	4S+0S+6S	Zp,Zk	2 LS
ULZ/HVMOZ	Vyšetř.metody v ochraně veřej.zdraví	2*	12S+8S+0S	Zp,Zk	2 LS

**3. ROK studia - povinné předměty (A)****Předmětů: 15 kreditů: 53**

Zkratka	Název předmětu	Počet kreditů	Rozsah výuky Př+Cv+Sem	Zakončení	Dopor. Rok Sem.
UHP/HMNGM	Management	2	8S+0S+0S	Ko	3 ZS
ULZ/HBIA2	Klinic.biochemie a instrument. anal. II.	2*	8S+0S+3S	Zp,Zk	3 ZS
ULZ/HBPX1	Bakalářská praxe 1	7	0S+0S+60S	Zp	3 ZS



ULZ/HKBRL	Klinická biochemie laboratorní cvičení	3	0S+14S+0S	Zp	3	ZS
ULZ/HMBLV	Met. biomedicíns. laborator. výzkumu	2	0S+0S+4S	Zp	3	ZS
ULZ/HPKL3	Praxe v klinické laboratoři III.	2*	0T+0T+1T	Zp	3	ZS
ULZ/HZKIC	Zákl.klinic.imunologie a laborat.cvičení	6*	2S+20S+0S	Zp,Zk	3	ZS
URT/HRDCH	Radiační ochrana	2	6S+0S+4S	Zp	3	ZS
UHP/HETZD	Etika ve zdravotnictví	3	4S+2S+0S	Zk	3	LS
UHP/HZDRP	Zdravotnické právo	2	4S+0S+4S	Zk	3	LS
ULZ/HBPX2	Bakalářská praxe 2	9*	0S+0S+50S	Zp	3	LS
ULZ/HEPDM	Epidemiologie	1*	6S+6S+0S	Zk	3	LS
ULZ/HOPLB	Organizace práce v laboratořích	1	4S+4S+0S	Ko	3	LS
ULZ/HPKL4	Praxe v klinické laboratoři IV.	10*	0T+0T+9T	Zp	3	LS
UOP/HPPOM	První pomoc	1	4S+4S+0S	Zp	3	LS

### 1. ROK studia - povinně volitelné předměty (B)

Volba min.: 4 kr.

Zkratka	Název předmětu	Počet kreditů	Rozsah výuky Př+Cv+Sem	Zakončení	Dopor. Rok	Sem.
ULZ/HAPM1	Vybr. kapitoly z aplikované matematiky 1	2	3S+3S+0S	Zp	1	ZS
ULZ/HBRČL	Biorytmy člověka	2	5S+0S+0S	Zp	1	ZS
UHP/HMDTR	Medicínská terminologie	2	0S+5S+0S	Zp	1	LS
ULZ/HAPM2	Vybr. kapitoly z aplikované matematiky 2	2*	3S+3S+0S	Zp,Ko	1	LS

### 2. ROK studia - povinně volitelné předměty (B)

Volba min.: 4 kr.

Zkratka	Název předmětu	Počet kreditů	Rozsah výuky Př+Cv+Sem	Zakončení	Dopor. Rok	Sem.
ULZ/HMBFZ	Molekulární biofyzika	2*	4S+0S+2S	Zp	2	ZS
ULZ/HPRZL	Parazitologie	2*	6S+0S+0S	Zp	2	ZS
UFM/HZFRM	Základy farmakologie	2	5S+0S+0S	Ko	2	LS
URT/HFZTX	Forenzní toxikologie	2	5S+0S+0S	Zp,Ko	2	LS

### 3. ROK studia - povinně volitelné předměty (B)

Volba min.: 4 kr.

Zkratka	Název předmětu	Počet kreditů	Rozsah výuky Př+Cv+Sem	Zakončení	Dopor. Rok	Sem.
ULZ/HBNKP	Biofyzika nukleových kyselin a proteinů	2	4S+0S+2S	Zp	3	ZS
ULZ/HSLDG	Statistika pro laboratorní diagnostiky	2	2S+0S+4S	Zp	3	ZS
ULZ/HBIOM	Bioanalytické metody	2	3S+3S+0S	Zp	3	LS
ULZ/HPLLB	Práce v lékařenských laboratořích	2	0S+0S+6S	Zp	3	LS

Studijní program: **B0914P360008 - Laboratorní diagnostika**

Akademický rok: **2023/2024**

Kreditní limit: **180**

Specializace: **Laboratorní diagnostika**

Verze: **1**

Studium: **prezenční**

Kreditní limit: **180**

### 1. ROK studia - povinné předměty (A)

**Předmětů: 21 kreditů: 58**

Zkratka	Název předmětu	Počet kreditů	Rozsah výuky Př+Cv+Sem	Zakončení	Dopor. Rok Sem.
KCH/DARCH	Anorganická chemie	2	10S+10S+0	Zp,Zk	1 ZS
UFM/DANTM	Anatomie	3	14S+0S+14S	Zp,Zk	1 ZS
UHP/DANZ1	Anglický jazyk 1	2	0S+0S+28S	Zp	1 ZS
UHP/DLATN	Latina	2	0S+0S+28S	Zp	1 ZS
ULZ/DBTCH	Biomedicínská technika	3	14S+28S+0S	Zp	1 ZS
ULZ/DFYZK	Fyzika	3	10S+10S+0S	Zp	1 ZS
ULZ/DMTST	Matematická statistika	4	12S+0S+16S	Zp,Zk	1 ZS
ULZ/DOBBI	Obecná biologie	3	14S+0S+8S	Ko	1 ZS
ULZ/DOFZC	Obecná a fyzikální chemie	4	28S+14S+0S	Zp,Zk	1 ZS
ULZ/DÚDST	Úvod do studia	1	0S+0S+14S	Zp	1 ZS
ULZ/DVZSP	Veřej.zdravot. a zdravotně soc. politika	2	10S+0S+10S	Zp,Zk	1 ZS
KCH/DOCHM	Organická chemie	2*	10S+15S+0	Zp,Zk	1 LS
UFM/DFZLG	Fyziologie	2	10S+10S+0S	Zp,Ko	1 LS
UFM/DHTHT	Histologie a histologická technika	4	30S+0S+46S	Zp,Zk	1 LS
UFM/DPTAN	Patologická anatomie	2*	20S+0S+10S	Ko	1 LS
UHP/DANZ2	Anglický jazyk 2	2	0S+0S+20S	Zp	1 LS
ULZ/DBFYZ	Biofyzika	3	20S+10S+0S	Zp,Zk	1 LS
ULZ/DMIB1	Mikrobiologie I.	5	24S+40S+0S	Zp	1 LS
ULZ/DPKL1	Praxe v klinické laboratoři I.	4	0S+0S+160S	Zp	1 LS
ULZ/DZKBB	Základy buněčné biologie	3	10S+10S+0S	Zp,Zk	1 LS
ULZ/DZKIA	Základy instrumentální analýzy	2	10S+0S+10S	Zp,Zk	1 LS

### 2. ROK studia - povinné předměty (A)

**Předmětů: 17 kreditů: 57**

Zkratka	Název předmětu	Počet kreditů	Rozsah výuky Př+Cv+Sem	Zakončení	Dopor. Rok Sem.
KCH/DACHM	Analytická chemie	4	28S+28S+0	Zp,Zk	2 ZS
KCH/DBICH	Biochemie	5	56S+44S+0	Zp,Zk	2 ZS
UHP/DANZ3	Anglický jazyk 3	2	0S+0S+28S	Zp,Zk	2 ZS
UHP/DPSKM	Psychologie a komunikace v labor. praxi	1	15S+0S+15S	Ko	2 ZS
ULZ/DGTVM	Genetika (Zákl.genetiky a Spec.vyš.met.	7	28S+30S+28S	Zp,Ko	2 ZS
ULZ/DLBHM	Laboratorní hematologie	5	28S+28S+0S	Zp,Zk	2 ZS
ULZ/DUMLB	Úvod do molekulární biologie	3	14S+14S+0S	Zp,Ko	2 ZS
UFM/DPTFZ	Patologická fyziologie	2	10S+10S+0S	Zp,Zk	2 LS
ULZ/DBIA1	Klinická biochemie a instrum. analýza I.	3*	26S+0S+0S	Zk	2 LS
ULZ/DBIMN	Obecná imunologie	2	22S+0S+16S	Zp	2 LS
ULZ/DIHTS	Imunohematologie a transfúzní služba	4	35S+60S+0S	Zp	2 LS
ULZ/DKLIF	Klinická informatika	3	10S+0S+10S	Zp	2 LS
ULZ/DKNHM	Klinická hematologie	4	22S+0S+34S	Zp	2 LS
ULZ/DMIB2	Mikrobiologie II.	3*	14S+0S+46S	Zp,Zk	2 LS
ULZ/DPKL2	Praxe v klinické laboratoři II.	4*	0S+0S+160S	Zp	2 LS
ULZ/DTXLG	Toxikologie	3	23S+0S+23S	Zp,Zk	2 LS
ULZ/DVMOZ	Vyšetř.metody v ochraně veřejného zdraví	2*	10S+20S+0S	Zp,Zk	2 LS

### 3. ROK studia - povinné předměty (A)

**Předmětů: 15 kreditů: 53**

Zkratka	Název předmětu	Počet kreditů	Rozsah výuky Př+Cv+Sem	Zakončení	Dopor. Rok Sem.
UHP/DMNGM	Management	2	12S+0S+0S	Ko	3 ZS
ULZ/DBIA2	Klin.biochemie a instrum.analýza II	2*	24S+0S+16S	Zp,Zk	3 ZS
ULZ/DBPX1	Bakalářská praxe 1	7	0S+0S+60S	Zp	3 ZS

ULZ/DKBLR	Klinická biochemie laboratorní cvičení	3	0S+48S+0S	Zp	3	ZS
ULZ/DMBLV	Metody biomedicínského laborator.výzkumu	2	0S+0S+12S	Zp	3	ZS
ULZ/DPKL3	Praxe v klinické laboratoři III.	2*	0T+0T+1T	Zp	3	ZS
ULZ/DZKIC	Zákl.klinic.imunologie a laborat.cvičení	6*	12S+60S+0S	Zp,Zk	3	ZS
URT/DRDCH	Radiační ochrana	2	12S+0S+12S	Zp	3	ZS
UHP/DETZD	Etika ve zdravotnictví	3	10S+5S+0S	Zk	3	LS
UHP/DZDRP	Zdravotnické právo	2	15S+0S+5S	Zk	3	LS
ULZ/DBPX2	Bakalářská praxe 2	9*	0S+0S+50S	Zp	3	LS
ULZ/DEPDM	Epidemiologie	1*	12S+12S+0S	Zk	3	LS
ULZ/DOPLB	Organizace práce v laboratořích	1	12S+12S+0S	Ko	3	LS
ULZ/DPKL4	Praxe v klinické laboratoři IV.	10*	0T+0T+9T	Zp	3	LS
UOP/DPPOM	První pomoc	1	15S+15S+0S	Zp	3	LS

### 1. ROK studia - povinně volitelné předměty (B)

Volba min.: 4 kr.

Zkratka	Název předmětu	Počet kreditů	Rozsah výuky Př+Cv+Sem	Zakončení	Dopor. Rok	Sem.
ULZ/DAPM1	Vybr. kapitoly z aplikované matematiky 1	2	10S+5S+0S	Zp	1	ZS
ULZ/DBRČL	Biorhythmy člověka	2	10S+0S+0S	Zp	1	ZS
UHP/DMDTR	Medicínská terminologie	2	0S+10S+0S	Zp	1	LS
ULZ/DAPM2	Vybr. kapitoly z aplikované matematiky 2	2*	5S+10S+0S	Zp,Ko	1	LS

### 2. ROK studia - povinně volitelné předměty (B)

Volba min.: 4 kr.

Zkratka	Název předmětu	Počet kreditů	Rozsah výuky Př+Cv+Sem	Zakončení	Dopor. Rok	Sem.
ULZ/DMBFZ	Molekulární biofyzika	2*	10S+0S+5S	Zp	2	ZS
ULZ/DPRZL	Parazitologie	2*	12S+0S+0S	Zp	2	ZS
UFM/DZFRM	Základy farmakologie	2	10S+0S+0S	Ko	2	LS
URT/DFZTX	Forenzní toxikologie	2*	12S+0S+0S	Zp,Ko	2	LS

### 3. ROK studia - povinně volitelné předměty (B)

Volba min.: 4 kr.

Zkratka	Název předmětu	Počet kreditů	Rozsah výuky Př+Cv+Sem	Zakončení	Dopor. Rok	Sem.
ULZ/DBNKP	Biofyzika nukleových kyselin a proteinů	2	10S+0S+5S	Zp	3	ZS
ULZ/DSLGD	Statistika pro laboratorní diagnostiky	2	5S+0S+10S	Zp	3	ZS
ULZ/DBIOM	Bioanalytické metody	2	8S+6S+0S	Zp	3	LS
ULZ/DPLLB	Práce v lékařenských laboratořích	2	0S+0S+12S	Zp	3	LS

### 1. ROK studia - volitelné předměty (C)

Zkratka	Název předmětu	Počet kreditů	Rozsah výuky Př+Cv+Sem	Zakončení	Dopor. Rok	Sem.
UHP/SPJZ1	Španělský jazyk 1	2	0S+28S+0S	Zp		ZS
UHP/SPJZ2	Španělský jazyk 2	2	0S+28S+0S	Zp,Zk		LS

### 2. ROK studia - volitelné předměty (C)

Zkratka	Název předmětu	Počet kreditů	Rozsah výuky Př+Cv+Sem	Zakončení	Dopor. Rok	Sem.
UHP/SPJZ1	Španělský jazyk 1	2	0S+28S+0S	Zp		ZS
UHP/SPJZ2	Španělský jazyk 2	2	0S+28S+0S	Zp,Zk		LS

### 3. ROK studia - volitelné předměty (C)

Zkratka	Název předmětu	Počet kreditů	Rozsah výuky Př+Cv+Sem	Zakončení	Dopor. Rok	Sem.
UHP/SPJZ1	Španělský jazyk 1	2	0S+28S+0S	Zp		ZS
UHP/SPJZ2	Španělský jazyk 2	2	0S+28S+0S	Zp,Zk		LS

Studijní program: B0915P360013 - Fyzioterapie

Akademický rok: 2023/2024

Kreditní limit: 180

Specializace: Fyzioterapie

Verze: 1

Studium: prezenční

Kreditní limit: 180

## 1. ROK studia - povinné předměty (A)

Předmětů: 27 kreditů: 54

Zkratka	Název předmětu	Počet kreditů	Rozsah výuky Př+Cv+Sem	Zakončení	Dopor. Rok Sem.
UFM/FATM1	Anatomie I.	4	42S+0S+28S	Zp	1 ZS
UFM/FPPF1	Propedeutika a postupy ve fyzioter. I.	3	14S+0S+0S	Zp	1 ZS
UFM/FTVY1	Tělesná výchova I.	1	0S+14S+0S	Zp	1 ZS
UFM/FÚDST	Úvod do studia	1	0S+0S+14S	Zp	1 ZS
UFM/FVMT1	Vyšetřovací metody a masážní techniky I.	3	0S+28S+0S	Zp	1 ZS
UFM/FYPP1	Funkční fyziol.,patofyz. a patologie I.	3	14S+0S+14S	Zp	1 ZS
UFM/FZKN1	Základy kinezioterapie I.	2	14S+14S+0S	Ko	1 ZS
UHP/FPSC1	Psychologie I.	1	14S+0S+0S	Zp	1 ZS
UHP/FZETI	Zdravotnická etika	1	14S+0S+0S	Zp	1 ZS
UHP/FZZT1	Základy zdravotnické terminologie I.	2	0S+0S+14S	Zp	1 ZS
ULZ/FAPBI	Aplikovaná biofyzika	2	14S+0S+0S	Zp,Ko	1 ZS
ULZ/FHEMI	Hygiena, epidemiol., mikrob., imunologie	1	14S+0S+0S	Zp	1 ZS
ULZ/FITZ1	Informač.technologie ve zdravotnictví I.	1	0S+0S+14S	Zp	1 ZS
UOP/FOSTR	Ošetrovatelství	2	0S+0S+14S	Zp,Ko	1 ZS
UFM/FATM2	Anatomie II.	4*	42S+0S+28S	Zp,Zk	1 LS
UFM/FIPR1	Individuální praxe I.	2	0S+0S+200S	Zp	1 LS
UFM/FOPR1	Odborná praxe I	2	0S+0S+126S	Zp	1 LS
UFM/FPPF2	Propedeutika a postupy ve fyzioter. II.	2*	14S+0S+0S	Zp,Zk	1 LS
UFM/FTVY2	Tělesná výchova II.	1*	0S+14S+0S	Zp	1 LS
UFM/FVMT2	Vyšetřovací metody a masáž. techniky II.	5*	14S+56S+0S	Zp,Zk	1 LS
UFM/FYPP2	Funkční fyziol.,patofyz. a patologie II.	3*	28S+0S+14S	Zp,Zk	1 LS
UFM/FZKN2	Základy kinezioterapie II.	2*	0S+14S+0S	Zp,Zk	1 LS
UHP/FPSC2	Psychologie II.	1*	14S+0S+0S	Zp	1 LS
UHP/FZZT2	Základy zdravotnické terminologie II.	2*	0S+0S+14S	Zp,Zk	1 LS
ULZ/FITZ2	Informač.technologie ve zdravotnictví II	1*	0S+0S+14S	Ko	1 LS
UOP/FKODP	Komunitní a domácí péče	1	14S+0S+0S	Zp	1 LS
UOP/FPPRP	Předlékařská první pomoc	1	0S+0S+14S	Zp	1 LS

## 2. ROK studia - povinné předměty (A)

Předmětů: 26 kreditů: 55

Zkratka	Název předmětu	Počet kreditů	Rozsah výuky Př+Cv+Sem	Zakončení	Dopor. Rok Sem.
UFM/FEAB1	Biomechan. a experim.analýza pohybu I.	2*	14S+0S+0S	Zp	2 ZS
UFM/FCHI1	Chirurgické a interní obory I.	4*	42S+0S+0S	Zp	2 ZS
UFM/FKMM1	Metodiky kinez. a myoskel.medicíny I.	4*	21S+35S+0S	Zp	2 ZS
UFM/FKZL1	Kineziologie I.	2*	14S+0S+14S	Zp	2 ZS
UFM/FNRL1	Neurologie I.	2*	28S+0S+0S	Zp	2 ZS
UFM/FOPR2	Odborná praxe II.	2*	0S+0S+126S	Zp	2 ZS
UFM/FPPF3	Propedeutika a postupy ve fyzioter. III.	2*	14S+0S+14S	Zp	2 ZS
UFM/FTVY3	Tělesná výchova III.	1*	0S+14S+0S	Zp	2 ZS
UFM/FYPP3	Funkč. fyziol.,patofyz. a patologie III.	3*	14S+0S+28S	Zp,Zk	2 ZS
UFM/FYTR1	Fyzikální terapie I.	2	14S+14S+0S	Zp	2 ZS
UFM/FZ FAR	Základy farmakologie	1	14S+0S+0S	Zp,Zk	2 ZS
UHP/FZAZV	Základy zdravotnického výzkumu	2	14S+0S+14S	Zp,Ko	2 ZS
UFM/FAML1	Výv.aspekty motoriky a refl.lokomoce I.	2*	14S+0S+0S	Zp,Ko	2 LS
UFM/FEAB2	Biomechan. a experim.analýza pohybu II.	1*	0S+0S+14S	Zp,Ko	2 LS
UFM/FERGO	Ergoterapie a ergonomie	2	14S+14S+0S	Ko	2 LS
UFM/FGYNP	Gynekologie a porodnictví	1	14S+0S+0S	Ko	2 LS
UFM/FCHI2	Chirurgické a interní obory II.	2*	28S+0S+0S	Zp,Zk	2 LS
UFM/FIPR2	Individuální praxe II.	2*	0S+0S+200S	Zp	2 LS

UFM/FKMM2	Metodiky kinez. a myoskel.medicíny II.	4*	21S+35S+0S	Zp	2	LS
UFM/FKZL2	Kineziologie II.	2*	14S+0S+0S	Zp,Zk	2	LS
UFM/FNRL2	Neurologie II.	2*	28S+0S+0S	Zp,Zk	2	LS
UFM/FOPR3	Odborná praxe III.	2*	0S+0S+126S	Zp	2	LS
UFM/FPPF4	Propedeutika a postupy ve fyzioter. IV.	4*	14S+0S+28S	Zp	2	LS
UFM/FTVY4	Tělesná výchova IV.	1*	0S+14S+0S	Zp	2	LS
UFM/FYTR2	Fyzikální terapie II.	2*	14S+14S+0S	Zp,Zk	2	LS
UHP/FZPSY	Zdravotnická psychologie a psychoterapie	1*	14S+0S+14S	Zp,Zk	2	LS

### 3. ROK studia - povinné předměty (A)

Předmětů: 30 kreditů: 57

Zkratka	Název předmětu	Počet kreditů	Rozsah výuky Př+Cv+Sem	Zakončení	Dopor. Rok Sem.	
UFM/FAML2	Vývoj.asp.motoriky a reflexní lokom. II.	2*	14S+28S+0S	Zp,Zk	3	ZS
UFM/FBALG	Balneologie	2*	14S+0S+0S	Zp,Ko	3	ZS
UFM/FBPR1	Bakalářská práce-konzultace I.	4	0S+0S+0S	Zp	3	ZS
UFM/FDLKO	Další lékařské obory	1*	28S+0S+0S	Zp	3	ZS
UFM/FGERT	Geriatric	1*	7S+0S+0S	Zp	3	ZS
UFM/FKLDL	Klinické demonstrace	1*	0S+14S+0S	Zp,Ko	3	ZS
UFM/FKMM3	Met. kinezioterap. a myosk.medicíny III.	2*	28S+28S+0S	Zp,Zk	3	ZS
UFM/FKZL3	Kineziologie III.	2*	14S+0S+14S	Zp,Zk	3	ZS
UFM/FOPR4	Odborná praxe IV.	2*	0S+0S+126S	Zp	3	ZS
UFM/FORTP	Ortopedická protetika	1	0S+0S+14S	Zp	3	ZS
UFM/FPEDT	Pediatric	1*	14S+0S+0S	Zp,Zk	3	ZS
UFM/FPPF5	Propedeut. a postupy ve fyzioterapii V.	2*	0S+0S+14S	Zp,Zk	3	ZS
UFM/FPSCH	Psychiatric	1	14S+0S+0S	Zp	3	ZS
UFM/FSEBP	Seminář k bakalářské práci	2	0S+0S+14S	Zp	3	ZS
UFM/FSZKO	Souborná zkouška-Klinické obory	0*	0S+0S+0S	Zk	3	ZS
UFM/FTVY5	Tělesná výchova V.	1*	0S+14S+0S	Zp	3	ZS
ULZ/FSTTK	Statistika	1	14S+0S+0S	Zp	3	ZS
USV/FSCR1	Sociální rehabilitace I.	1	14S+0S+0S	Zp	3	ZS
USV/FSPP1	Speciální pedagogika I.	1	14S+0S+0S	Zp	3	ZS
UFM/FBPR2	Bakalářská práce-konzultace II.	4*	0S+0S+0S	Zp	3	LS
UFM/FKMM4	Met.kinezioterap. a myosk.medicíny IV.	4*	12S+0S+4S	Zp,Zk	3	LS
UFM/FKRHB	Komplexní rehabilitace a MKF	2	4S+0S+0S	Zp,Ko	3	LS
UFM/FOPR5	Odborná praxe V.	6*	0S+0S+400S	Zp,Zk	3	LS
UFM/FTVY6	Tělesná výchova VI.	1*	0S+4S+0S	Zp	3	LS
UHP/FMNZD	Management ve zdravotnictví	3	12S+0S+8S	Zp,Zk	3	LS
UHP/FPRLG	Právo a legislativa	3	8S+0S+8S	Zp,Zk	3	LS
ULZ/FVŘZD	Veřejné zdravotnictví	2	8S+0S+0S	Ko	3	LS
USV/FLGSU	Logopedie-surdopedie	1	4S+0S+0S	Zp	3	LS
USV/FSCR2	Sociální rehabilitace II.	2*	4S+0S+0S	Ko	3	LS
USV/FSPP2	Speciální pedagogika II.	1*	8S+0S+0S	Ko	3	LS

### 1. ROK studia - povinně volitelné předměty (B)

Volba min.: 4 kr.

Zkratka	Název předmětu	Počet kreditů	Rozsah výuky Př+Cv+Sem	Zakončení	Dopor. Rok Sem.	
UHP/FAJZ1	Anglický jazyk I.	2	0S+28S+0S	Zp	1	ZS
UHP/FNJZ1	Německý jazyk I.	2	0S+28S+0S	Zp	1	ZS
UHP/FAJZ2	Anglický jazyk II.	2	0S+28S+0S	Zp,Zk	1	LS
UHP/FNJZ2	Německý jazyk II.	2	0S+28S+0S	Zp,Zk	1	LS

### 2. ROK studia - povinně volitelné předměty (B)

Volba min.: 3 kr.

Zkratka	Název předmětu	Počet kreditů	Rozsah výuky Př+Cv+Sem	Zakončení	Dopor. Rok Sem.	
UFM/FKMZF	Základy fitness a Kineziotaping method	2	0S+14S+0S	Zp	2	ZS
USV/FZTHP	Zooterapie, hipoterapie	2	0S+14S+0S	Zp	2	ZS
UFM/FAPFZ	Alternativní přístupy ve fyzioterapii	1	0S+14S+0S	Zp	2	LS
UFM/FMNLF	Manuální lymfodrenáž	1*	0S+7S+0S	Zp	2	LS

**3. ROK studia - povinně volitelné předměty (B)****Volba min.: 3 kr.**

Zkratka	Název předmětu	Počet kreditů	Rozsah výuky Př+Cv+Sem	Zakončení	Dopor.	
					Rok	Sem.
UFM/FFSVF	Sportovní výživa	1	0S+0S+14S	Zp	3	ZS
UFM/FFTVF	Těles.výchova a sport disabil. jedinců	1	0S+14S+0S	Zp	3	ZS
UFM/FFZDT	Fyzioterapie dětí	2*	0S+6S+0S	Zp	3	LS
UFM/FKRNM	Fyzioterapie kriticky nemocných	2*	0S+4S+0S	Zp	3	LS

**1. ROK studia - volitelné předměty (C)**

Zkratka	Název předmětu	Počet kreditů	Rozsah výuky Př+Cv+Sem	Zakončení	Dopor.	
					Rok	Sem.
UFM/FFMPT	Cvičení na míčích	1	0S+14S+0S	Zp	1	
UFM/FJOGF	Jóga	1	0S+14S+0S	Zp	1	
UFM/FPBTR	Posturálně balanční trénink	1	0S+14S+0S	Zp	1	

**2. ROK studia - volitelné předměty (C)**

Zkratka	Název předmětu	Počet kreditů	Rozsah výuky Př+Cv+Sem	Zakončení	Dopor.	
					Rok	Sem.
UFM/FPLZD	Přírodní léčivé zdroje	1	7S+0S+0S	Zp	2	
UFM/FPPPF	Prac. a posudk.problem. ve fyzioterapii	1	14S+0S+0S	Zp	2	
ULZ/FRCVZ	Racionální výživa	1*	14S+0S+0S	Zp	2	ZS
UOP/FFMPP	Fyzioter. a její možnosti v paliat. péči	1	14S+0S+0S	Zp	2	LS
UHP/SPJZ1	Španělský jazyk 1	2	0S+28S+0S	Zp		ZS
UHP/SPJZ2	Španělský jazyk 2	2	0S+28S+0S	Zp,Zk		LS

**3. ROK studia - volitelné předměty (C)**

Zkratka	Název předmětu	Počet kreditů	Rozsah výuky Př+Cv+Sem	Zakončení	Dopor.	
					Rok	Sem.
UFM/FVKOR	Vybr.kap. z ortopedie pro fyzioterapeuty	1	0S+0S+8S	Zp	3	ZS
UFM/FVKRV	Vybr.kap. z revmatol. pro fyzioterapeuty	1	8S+0S+4S	Zp	3	ZS
UFM/FMOKM	Meziob.kom.-case manag. v probl.zdr.p.	1	8S+0S+0S	Zp	3	LS
UHP/SPJZ1	Španělský jazyk 1	2	0S+28S+0S	Zp		ZS
UHP/SPJZ2	Španělský jazyk 2	2	0S+28S+0S	Zp,Zk		LS

Studijní program: **B0915P360014 - Nutriční terapie**

Akademický rok: **2023/2024**

Kreditní limit: **180**

Specializace: **Nutriční terapie**

Verze: **1**

Studium: **prezenční**

Kreditní limit: **180**

**1. ROK studia - povinné předměty (A)**

**Předmětů: 21 kreditů: 56**

Zkratka	Název předmětu	Počet kreditů	Rozsah výuky Př+Cv+Sem	Zakončení	Dopor. Rok Sem.
KCH/TPTC1	Potravinářská chemie 1	4	28S+14S+0	Zp	1 ZS
UFM/TANAT	Anatomie	3	28S+14S+0S	Zp,Zk	1 ZS
UFM/TFYVM	Fyziologie,fyziolog.výživy,metabolismus	4	28S+14S+0S	Zp,Zk	1 ZS
UHP/TLATI	Latina	2	0S+28S+0S	Zp,Zk	1 ZS
UHP/TMZS1	Manag. ve zdrav. a sociálních službách 1	2	28S+0S+0S	Zk	1 ZS
UHP/TTETK	Etika	1	7S+0S+7S	Zp,Ko	1 ZS
ULZ/TCHEB	Chemie, biochemie	4	28S+14S+0S	Zp,Zk	1 ZS
ULZ/TNPTR	Nauka o potravinách	3	28S+0S+0S	Zk	1 ZS
ULZ/TNUTE	Nutriční terminologie	2	14S+0S+0S	Ko	1 ZS
ULZ/TÚDST	Úvod do studia	1	0S+0S+14S	Zp	1 ZS
ULZ/TZIS1	Zdravotnická informatika a statistika 1	1	0S+14S+0S	Zp	1 ZS
UOP/TKMNK	Komunikace	1	0S+14S+0S	Zp	1 ZS
UOP/TOSPP	Ošetrovatelství-první pomoc	1	0S+14S+0S	Zp	1 ZS
KCH/TPTC2	Potravinářská chemie 2	5*	20S+20S+0	Zp,Zk	1 LS
UFM/TPPTF	Patologie a patofyziologie	5*	30S+0S+0S	Zp,Zk	1 LS
UHP/TZSP1	Zdravotnická a sociální psychologie 1	2	10S+0S+10S	Zp,Zk	1 LS
ULZ/TODP1	Odborná praxe 1	5*	0S+0S+240S	Zp	1 LS
ULZ/TPRI1	Odborná praxe individuální 1	3	0S+0S+280S	Zp	1 LS
ULZ/TPŘP1	Technologie přípravy pokrmů 1	4	30S+40S+0S	Zp	1 LS
UOP/TZOŠT	Základy ošetrovatelství	2	20S+20S+0S	Zp,Zk	1 LS
USV/TPEDG	Pedagogika	1	10S+0S+0S	Ko	1 LS

**2. ROK studia - povinné předměty (A)**

**Předmětů: 23 kreditů: 55**

Zkratka	Název předmětu	Počet kreditů	Rozsah výuky Př+Cv+Sem	Zakončení	Dopor. Rok Sem.
UFM/TFRMG	Farmakologie	1	10S+0S+0S	Ko	2 ZS
UFM/TCHRG	Chirurgie	2*	10S+0S+3S	Zp,Zk	2 ZS
UFM/TVLGI	Vnitř.lék.,geriatrie,inf.onemocnění GIT	2	20S+0S+7S	Zp,Zk	2 ZS
UHP/TMTVZ	Metodologie vědeckého výzkumu	2	10S+0S+10S	Zk	2 ZS
UHP/TZSP2	Zdravotnická a sociální psychologie 2	1*	10S+0S+0S	Zp,Ko	2 ZS
ULZ/TLKTX	Lékařská toxikologie	1	10S+0S+0S	Zp	2 ZS
ULZ/TMEH1	Mikrobiol.,Epidem.inf.onem. a Hygiena 1	2	20S+0S+0S	Zp,Zk	2 ZS
ULZ/TODP2	Odborná praxe 2	4*	0S+0S+240S	Zp	2 ZS
ULZ/TPŘP2	Technologie přípravy pokrmů 2	6*	20S+50S+0S	Zp,Zk	2 ZS
ULZ/TÚPV1	Úvod do problematiky výživy ke zdraví 1	3*	10S+0S+10S	Zp	2 ZS
ULZ/TVŽPR	Výživové poradenství	3	10S+0S+20S	Ko	2 ZS
UFM/TGRNT	Gerontologie	1	10S+0S+10S	Zp	2 LS
UFM/TGYNG	Gynekologie	1	10S+0S+0S	Zp,Ko	2 LS
UFM/TPVIC	Pediatric a vybrané infekční choroby	2	10S+0S+0S	Zp,Zk	2 LS
ULZ/TEPDC	Epidemiologie civilizačních onemocnění	1	10S+0S+0S	Ko	2 LS
ULZ/TMEH2	Mikrobiol.,Epidem.inf.onem. a Hygiena 2	1*	10S+0S+0S	Zp	2 LS
ULZ/TODP3	Odborná praxe 3	4*	0S+0S+240S	Zp	2 LS
ULZ/TPRI2	Odborná praxe individuální 2	7*	0S+0S+320S	Zp	2 LS
ULZ/TTŘPR	Tvorba a řízení zdravotnických programů	2	10S+0S+10S	Zp,Zk	2 LS
ULZ/TÚPV2	Úvod do problematiky výživy ke zdraví 2	3*	10S+0S+10S	Zp,Zk	2 LS
ULZ/TVRSO	Výživa různých skupin obyvatelstva	3	20S+0S+0S	Zp,Zk	2 LS
UOP/TVCHZ	Výchova ke zdraví	2	0S+0S+20S	Zp	2 LS
USV/TZKSC	Základy sociologie	1	10S+0S+0S	Zp	2 LS

**3. ROK studia - povinné předměty (A)****Předmětů: 17 kreditů: 53**

Zkratka	Název předmětu	Počet kreditů	Rozsah výuky Př+Cv+Sem	Zakončení	Dopor. Rok Sem.	
UFM/TPSTR	Psychiatrie	1	4S+0S+0S	Zp	3	ZS
ULZ/TKBP1	Konzultace k bakalářské práci 1	3	0S+0S+5S	Zp	3	ZS
ULZ/TKDT1	Klinická dietologie 1	5	24S+16S+0S	Zp	3	ZS
ULZ/TKMHG	Komunitní hygiena	1	8S+0S+0S	Ko	3	ZS
ULZ/TKVPS	Zajišť.kval. potrav. a stravy nemocných	2*	8S+16S+0S	Zp,Zk	3	ZS
ULZ/TNTEP	Nutriční epidemiologie	3*	16S+0S+16S	Zp,Zk	3	ZS
ULZ/TODP4	Odborná praxe 4	6*	0S+0S+240S	Zp	3	ZS
ULZ/TPKRN	Nutriční podpora kriticky nemocných	3*	24S+0S+8S	Zp,Zk	3	ZS
ULZ/TSBP1	Seminář k bakalářské práci 1	2	8S+0S+8S	Zp	3	ZS
UHP/TMZS2	Manag. ve zdrav. a sociálních službách 2	1*	4S+0S+4S	Zp	3	LS
UHP/TZPLG	Zdravotnické právo a legislativa	1	16S+0S+0S	Ko	3	LS
ULZ/TKBP2	Konzultace k bakalářské práci 2	3*	0S+0S+5S	Zp	3	LS
ULZ/TKDT2	Klinická dietologie 2	6*	32S+32S+0S	Zp,Zk	3	LS
ULZ/TODP5	Odborná praxe 5	12*	0S+0S+240S	Zp,Zk	3	LS
ULZ/TSBP2	Seminář k bakalářské práci 2	2*	8S+0S+8S	Zp	3	LS
ULZ/TZIS2	Zdravotnická informatika a statistika 2	1*	8S+0S+8S	Zp,Ko	3	LS
UOP/TKMPE	Komunitní péče	1	8S+0S+8S	Zp	3	LS

**1. ROK studia - povinně volitelné předměty (B)****Volba min.: 4 kr.**

Zkratka	Název předmětu	Počet kreditů	Rozsah výuky Př+Cv+Sem	Zakončení	Dopor. Rok Sem.	
UHP/TAJZ1	Anglický jazyk 1	2	0S+0S+28S	Zp	1	ZS
UHP/TNJZ1	Německý jazyk 1	2	0S+0S+28S	Zp	1	ZS
UHP/TAJZ2	Anglický jazyk 2	2	0S+0S+28S	Zp,Zk	1	LS
UHP/TNJZ2	Německý jazyk 2	2	0S+0S+28S	Zp,Zk	1	LS

**2. ROK studia - povinně volitelné předměty 1a (B)****Volba min.: 3 kr.**

Zkratka	Název předmětu	Počet kreditů	Rozsah výuky Př+Cv+Sem	Zakončení	Dopor. Rok Sem.	
ULZ/TPNTO	Prevence a nutriční terapie osteoporózy	3*	20S+0S+0S	Zk	2	LS

**2. ROK studia - povinně volitelné předměty 1b (B)****Volba min.: 3 kr.**

Zkratka	Název předmětu	Počet kreditů	Rozsah výuky Př+Cv+Sem	Zakončení	Dopor. Rok Sem.	
UFM/TVDDO	Význam vitam. D v prev. d.ost. a op. inf	3*	20S+0S+0S	Zk	2	LS

**3. ROK studia - povinně volitelné předměty 1a (B)****Volba min.: 6 kr.**

Zkratka	Název předmětu	Počet kreditů	Rozsah výuky Př+Cv+Sem	Zakončení	Dopor. Rok Sem.	
ULZ/TNPMS	Nutrič.prev. a terapie metabol.syndromu	3*	16S+0S+0S	Zk	3	ZS
UOP/TPTMD	Porucha tukového metabolismu dospělých	3*	16S+0S+0S	Zk	3	LS

**1. ROK studia - volitelné předměty (C)**

Zkratka	Název předmětu	Počet kreditů	Rozsah výuky Př+Cv+Sem	Zakončení	Dopor. Rok Sem.	
UHP/SPJZ1	Španělský jazyk 1	2	0S+28S+0S	Zp		ZS
UHP/SPJZ2	Španělský jazyk 2	2	0S+28S+0S	Zp,Zk		LS

**2. ROK studia - volitelné předměty (C)**

Zkratka	Název předmětu	Počet kreditů	Rozsah výuky Př+Cv+Sem	Zakončení	Dopor. Rok Sem.	
UOP/TIPNP	Interakt.procesy v nutričním poradenství	1	0S+10S+0S	Zp	2	
UHP/TBIET	Bioetika	1	10S+0S+0S	Zp	2	ZS



ULZ/TSPVŽ	Sportovní výživa	1	0S+0S+20S	Zp	2	LS
UHP/SPJZ1	Španělský jazyk 1	2	0S+28S+0S	Zp		ZS
UHP/SPJZ2	Španělský jazyk 2	2	0S+28S+0S	Zp,Zk		LS

### 3. ROK studia - volitelné předměty (C)

Zkratka	Název předmětu	Počet kreditů	Rozsah výuky Př+Cv+Sem	Zakončení	Dopor. Rok	Sem.
ULZ/TITDP	Využ. infor.techn. při přípr.diet.pokrmů	1	0S+8S+0S	Zp	3	ZS
ULZ/TPŘPT	Poruchy příjmu potravy	1	8S+0S+0S	Zp	3	ZS
UHP/SPJZ1	Španělský jazyk 1	2	0S+28S+0S	Zp		ZS
UHP/SPJZ2	Španělský jazyk 2	2	0S+28S+0S	Zp,Zk		LS

Pozn.: u povinně volitelných předmětů 1a nebo 1b si student/ka vybere příslušnou skupinu. Po výběru skupiny je podmínkou absolvování všech tří předmětů za celé studium, jejichž obsah je součástí státní závěrečné zkoušky.

Studijní program: **B0923P240002 - Sociální práce**

Akademický rok: **2023/2024**

Kreditní limit: **180**

Specializace: **Sociální práce**

Verze: **1**

Studium: **kombinované**

Kreditní limit: **180**

### 1. ROK studia - povinné předměty (A)

**Předmětů: 13 kreditů: 44**

Zkratka	Název předmětu	Počet kreditů	Rozsah výuky Př+Cv+Sem	Zakončení	Dopor. Rok Sem.
UHP/VFIET	Filoz. a etic.aspekty v sociální oblasti	3	10S+0S+3S	Zp,Zk	1 ZS
UHP/VPRV1	Právo I	5	10S+0S+3S	Zp,Zk	1 ZS
UHP/VÚPS1	Úvod do psychol. a výv. psychologie I	2	10S+0S+3S	Zp	1 ZS
ULZ/VINVT	Inf. a výp.techn. a statist.zpracov. dat	3	0S+0S+10S	Ko	1 ZS
USV/VSPAT	Sociální patologie	3	10S+0S+3S	Zp,Zk	1 ZS
USV/VTME1	Teorie a metody sociální práce I	5	10S+0S+8S	Zp,Zk	1 ZS
USV/VÚDST	Úvod do studia	1	0S+0S+7S	Zp	1 ZS
UHP/VPRV2	Právo II	5*	10S+0S+3S	Zp,Zk	1 LS
UHP/VSOPS	Sociální psychologie	3	11S+0S+4S	Zp,Zk	1 LS
UHP/VÚPS2	Úvod do psychol. a výv. psychologie II	3*	10S+0S+3S	Zp,Zk	1 LS
USV/VSOCG	Sociologie	3	8S+0S+0S	Zp,Zk	1 LS
USV/VSPL1	Sociální politika I	3	10S+0S+4S	Zp,Zk	1 LS
USV/VTME2	Teorie a metody sociální práce II	5*	10S+0S+8S	Zp,Zk	1 LS

### 2. ROK studia - povinné předměty (A)

**Předmětů: 15 kreditů: 56**

Zkratka	Název předmětu	Počet kreditů	Rozsah výuky Př+Cv+Sem	Zakončení	Dopor. Rok Sem.
USV/VMTVY	Metody a techn. výzkumu v sociální práci	5	10S+0S+3S	Zp,Zk	2 ZS
USV/VNZSF	Nezisková sféra	3	10S+0S+5S	Zp,Zk	2 ZS
USV/VPOOV	Úv. do pr.os.ohrož.soc.vyl.,os. v krizi	6	10S+0S+7S	Zp,Zk	2 ZS
USV/VSPL2	Sociální politika II.	3*	10S+0S+4S	Zp,Zk	2 ZS
USV/VSPRO	Sociální práce s rodinou	4	10S+0S+3S	Zp,Zk	2 ZS
USV/VUPZN	Úvod do problematiky zdraví a nemoci	3	13S+0S+4S	Zp,Zk	2 ZS
USV/VBAP1	Bakalářská práce-konzultace 1	2	0S+0S+0S	Zp	2 LS
USV/VKSOP	Komunitní sociální práce	3	10S+0S+5S	Zp,Zk	2 LS
USV/VKZIN	Krizová intervence	4	5S+0S+10S	Zp,Zk	2 LS
USV/VKŽSD	Kval.živ. a sociál.deter. zdr.-ob.t. a m	5	10S+0S+0S	Zp,Zk	2 LS
USV/VSBPR	Seminář k bakalářské práci	3	0S+0S+10S	Zp	2 LS
USV/VSCPD	Sociální pedagogika	3	5S+0S+3S	Ko	2 LS
USV/VSPR1	Souvislá odborná praxe a supervize 1	6*	0S+0S+120S	Zp	2 LS
USV/VSPSK	Sociální práce se skupinou	4	10S+0S+5S	Zp,Zk	2 LS
USV/VZPSP	Zákl. pedagogiky a speciální pedagogiky	2	4S+0S+0S	Zp,Zk	2 LS

### 3. ROK studia - povinné předměty - specializace č. 1 (A)

**Předmětů: 14 kreditů: 71**

Zkratka	Název předmětu	Počet kreditů	Rozsah výuky Př+Cv+Sem	Zakončení	Dopor. Rok Sem.
USV/VBAP2	Bakalářská práce-konzultace 2	2*	0S+0S+0S	Zp	3 ZS
USV/VPAHP	Paliativní a hospicová péče	4	11S+0S+0S	Ko	3 ZS
USV/VSLZP	Soc.slужby a péče o klienty se zdr.post.	4	8S+0S+8S	Zp,Zk	3 ZS
USV/VSPR2	Souvislá odborná praxe a supervize 2	11*	0S+0S+200S	Zp	3 ZS
USV/VSPSE	Specifika sociální práce se seniory	5	8S+0S+8S	Zp,Zk	3 ZS
USV/VSPSN	Sociální péče o seniory	4	14S+0S+5S	Zp,Zk	3 ZS
USV/VSZSP	System zdravotně sociální péče	5	10S+0S+8S	Ko	3 ZS
USV/VBAP3	Bakalářská práce-konzultace 3	3*	0S+0S+0S	Zp	3 LS
USV/VIPSN	Institucionální péče o seniory	4	7S+0S+9S	Ko	3 LS
USV/VKRSP	Koordin. rehabilit. a sociál.poradenství	5	10S+0S+7S	Zp,Zk	3 LS
USV/VKŽSN	Kval.života a volnočas. aktivity seniorů	5	7S+0S+9S	Zp,Zk	3 LS
USV/VMSPS	Mezigen.solidarita při péči o seniory	4	6S+0S+4S	Ko	3 LS
USV/VSKZP	Specif.soc.práce s klienty se ZP	5	5S+0S+11S	Zp,Zk	3 LS

**3. ROK studia - povinné předměty - specializace č. 2 (A)****Předmětů: 14 kreditů: 71**

Zkratka	Název předmětu	Počet kreditů	Rozsah výuky Př+Cv+Sem	Zakončení	Dopor. Rok Sem.
UHP/VPSCZ	Právo sociálního zabezpečení	6	17S+0S+3S	Zp,Zk	3 ZS
UHP/VSPPV	Správní právo	5	16S+0S+0S	Zp,Zk	3 ZS
UHP/VVŘSS	Veřejná a státní správa	6	11S+0S+5S	Zp,Zk	3 ZS
UHP/VZDEM	Základy demografie	4	11S+0S+5S	Zp,Zk	3 ZS
USV/VBAP2	Bakalářská práce-konzultace 2	2*	0S+0S+0S	Zp	3 ZS
USV/VSKSS	Standardy kvality sociálních služeb	4	0S+0S+12S	Ko	3 ZS
USV/VSPR2	Souvislá odborná praxe a supervize 2	11*	0S+0S+200S	Zp	3 ZS
UHP/VEKMN	Úvod do ekonomiky a managementu	4	13S+0S+6S	Zp,Zk	3 LS
UHP/VSLPS	Systém lékařské posudkové služby	4	11S+0S+3S	Ko	3 LS
USV/VBAP3	Bakalářská práce-konzultace 3	3*	0S+0S+0S	Zp	3 LS
USV/VK RTP	Kurátorská práce	4	6S+0S+4S	Zp,Zk	3 LS
USV/VMDSP	Mediátorství v sociální práci	4	9S+0S+8S	Ko	3 LS
USV/VSNRP	Systém náhradní rodinné péče	4	8S+0S+7S	Zp,Zk	3 LS
USV/VSPR3	Souvislá odborná praxe a supervize 3	10*	0S+0S+160S	Zp,Zk	3 LS

**3. ROK studia - povinné předměty - specializace č. 3 (A)****Předmětů: 14 kreditů: 71**

Zkratka	Název předmětu	Počet kreditů	Rozsah výuky Př+Cv+Sem	Zakončení	Dopor. Rok Sem.
USV/VBAP2	Bakalářská práce-konzultace 2	2*	0S+0S+0S	Zp	3 ZS
USV/VCSRM	Cesty Romů-histor.,kult. a nábož. specif	4	12S+0S+4S	Ko	3 ZS
USV/VETRF	Etic.refl.migr. a integr. v evr.kontextu	3	10S+0S+5S	Ko	3 ZS
USV/VLDP R	Lids.práva v obl.migr. a int.menš. a mig	4	10S+0S+5S	Zp,Zk	3 ZS
USV/VMOIM	Mez.ochr. a integr.menš. v ČR i v Evropě	6	13S+0S+6S	Zp,Zk	3 ZS
USV/VSCNS	Sociok. a náb. spec.menš.,imigr. a uprch	3	10S+0S+5S	Ko	3 ZS
USV/VSPR2	Souvislá odborná praxe a supervize 2	11*	0S+0S+200S	Zp	3 ZS
USV/VBAP3	Bakalářská práce-konzultace 3	3*	0S+0S+0S	Zp	3 LS
USV/VKHSS	Kultur.,histor. a sociál.souvisl.migrace	6	11S+0S+5S	Zp,Zk	3 LS
USV/VMTSP	Met. a tech.soc.práce s imigr.,uprchl. a	6	9S+0S+8S	Zp,Zk	3 LS
USV/VSNSK	Státní a nest.sektor v obl.migr. a integ	4	11S+0S+5S	Zp,Zk	3 LS
USV/VSODP	Seminář s odborníky z praxe	3	0S+0S+10S	Zp	3 LS
USV/VSPR3	Souvislá odborná praxe a supervize 3	10*	0S+0S+160S	Zp,Zk	3 LS
USV/VSRNM	Sociální práce s Romskou národn.menšinou	6	11S+0S+5S	Zp,Zk	3 LS

**1. ROK studia - povinně volitelné předměty (B)****Volba min.: 4 kr.**

Zkratka	Název předmětu	Počet kreditů	Rozsah výuky Př+Cv+Sem	Zakončení	Dopor. Rok Sem.
UHP/VANJ1	Anglický jazyk I	2	0S+8S+0S	Zp,Zk	1 ZS
UHP/VNEM1	Německý jazyk I	2	0S+8S+0S	Zp,Zk	1 ZS
UHP/VANJ2	Anglický jazyk II	2	0S+8S+0S	Zp,Zk	1 LS
UHP/VNEM2	Německý jazyk II	2	0S+8S+0S	Zp,Zk	1 LS

**1. ROK studia - volitelné předměty (C)**

Zkratka	Název předmětu	Počet kreditů	Rozsah výuky Př+Cv+Sem	Zakončení	Dopor. Rok Sem.
UHP/VPNLG	Penologie	1	0S+0S+4S	Zp	1
UHP/KRVPP	Religionistika v pomáhajících profesích	1	0S+0S+4S	Zp	1 ZS
USV/LDOBR	Dobrovolnictví	1*	0S+0S+4S	Zp	1 ZS
USV/VZTSP	Zooterapie v kont.soc.práce a soc.služeb	1	0S+0S+4S	Zp	1 ZS
UHP/VSPRN	Sociální práce s nezaměstnanými	1*	0S+0S+4S	Zp	1 LS
USV/LRAPE	Raná péče	1*	4S+0S+0S	Zp	1 LS
USV/LSPDO	Sociál.práce s klienty s duševn.onemocn.	1*	0S+0S+4S	Zp	1 LS
USV/VAUSP	Soc.pr. s lidmi s por.autist. spektra	1	2S+0S+2S	Zp	1 LS
USV/VÚTSP	Úvod do terénní sociální práce	1	4S+0S+0S	Zp	1 LS

## 2. ROK studia - volitelné předměty (C)

Zkratka	Název předmětu	Počet kreditů	Rozsah výuky Př+Cv+Sem	Zakončení	Dopor. Rok Sem.
UHP/VPALK	Problem.alkohol. a nealkohol. závislosti	1*	0S+0S+4S	Zp	2 ZS
USV/VSPRM	Sociální práce s rizikovou mládeží	1	0S+0S+4S	Zp	2 ZS
USV/LSPNO	Soc.práce s rodinou s dítětem, adolescen	1	4S+0S+0S	Zp	2 LS
USV/VDSSL	Deinstitucionalizace sociálních služeb	1	1S+0S+3S	Zp	2 LS

Studijní program: B0923P240002 - Sociální práce

Akademický rok: 2023/2024

Kreditní limit: 180

Specializace: Sociální práce

Verze: 1

Studium: prezenční

Kreditní limit: 180

### 1. ROK studia - povinné předměty (A)

Předmětů: 13 kreditů: 44

Zkratka	Název předmětu	Počet kreditů	Rozsah výuky Př+Cv+Sem	Zakončení	Dopor. Rok Sem.
UHP/UFIET	Filoz. a etické aspekty v sociál.oblasti	3	28S+0S+14S	Zp,Zk	1 ZS
UHP/UPRV1	Právo I	5	28S+0S+14S	Zp,Zk	1 ZS
UHP/UÚPS1	Úvod do psychol. a vývoj.psychologie I	2	28S+0S+14S	Zp	1 ZS
ULZ/UIINVT	Inf. a výp.techn. a statist. zpracov.dat	3	0S+0S+28S	Ko	1 ZS
USV/USPAT	Sociální patologie	3	28S+0S+14S	Zp,Zk	1 ZS
USV/UTME1	Teorie a metody sociální práce I	5	28S+0S+28S	Zp,Zk	1 ZS
USV/UÚDST	Úvod do studia	1	0S+0S+14S	Zp	1 ZS
UHP/UPRV2	Právo II	5*	28S+0S+14S	Zp,Zk	1 LS
UHP/USOPS	Sociální psychologie	3	28S+0S+14S	Zp,Zk	1 LS
UHP/UÚPS2	Úvod do psychol. a vývoj.psychologie II	3*	28S+0S+14S	Zp,Zk	1 LS
USV/USOCG	Sociologie	3	28S+0S+0S	Zp,Zk	1 LS
USV/USPL1	Sociální politika I	3	28S+0S+14S	Zp,Zk	1 LS
USV/UTME2	Teorie a metody sociální práce II	5*	28S+0S+28S	Zp,Zk	1 LS

### 2. ROK studia - povinné předměty (A)

Předmětů: 15 kreditů: 56

Zkratka	Název předmětu	Počet kreditů	Rozsah výuky Př+Cv+Sem	Zakončení	Dopor. Rok Sem.
USV/UMTVY	Metody a techn. výzkumu v sociální práci	5	28S+0S+14S	Zp,Zk	2 ZS
USV/UNZSF	Nezisková sféra	3	14S+0S+28S	Zp,Zk	2 ZS
USV/UPOOV	Úv. do pr.os.ohrož.soc.vyl.,os. v krizi	6	42S+0S+14S	Zp,Zk	2 ZS
USV/USPL2	Sociální politika II.	3*	28S+0S+14S	Zp,Zk	2 ZS
USV/USPRO	Sociální práce s rodinou	4	28S+0S+14S	Zp,Zk	2 ZS
USV/UUPZN	Úvod do problematiky zdraví a nemoci	3	28S+0S+28S	Zp,Zk	2 ZS
USV/UBAP1	Bakalářská práce-konzultace 1	2	0S+0S+0S	Zp	2 LS
USV/UKSOP	Komunitní sociální práce	3	28S+0S+14S	Zp,Zk	2 LS
USV/UKZIN	Krizová intervence	4	14S+0S+28S	Zp,Zk	2 LS
USV/UKŽSD	Kval.živ. a sociál.deter. zdr.-ob.t. a m	5	28S+0S+0S	Zp,Zk	2 LS
USV/USBPR	Seminář k bakalářské práci	3	0S+0S+28S	Zp	2 LS
USV/USCPD	Sociální pedagogika	3	14S+0S+14S	Ko	2 LS
USV/USPR1	Souvislá odborná praxe a supervize 1	6*	0S+0S+120S	Zp	2 LS
USV/USPSK	Sociální práce se skupinou	4	28S+0S+14S	Zp,Zk	2 LS
USV/UZPSP	Zákl. pedagogiky a speciální pedagogiky	2	14S+0S+0S	Zp,Zk	2 LS

### 3. ROK studia - povinné předměty - specializace č. 1 (A)

Předmětů: 14 kreditů: 71

Zkratka	Název předmětu	Počet kreditů	Rozsah výuky Př+Cv+Sem	Zakončení	Dopor. Rok Sem.
USV/UBAP2	Bakalářská práce-konzultace 2	2*	0S+0S+0S	Zp	3 ZS
USV/UPAHP	Paliativní a hospicová péče	4	14S+0S+0S	Ko	3 ZS
USV/USLZP	Soc.slужby a péče o klienty se zdr.post.	4	28S+0S+14S	Zp,Zk	3 ZS
USV/USPR2	Souvislá odborná praxe a supervize 2	11*	0S+0S+200S	Zp	3 ZS
USV/USPSE	Specifika sociální práce se seniory	5	14S+0S+28S	Zp,Zk	3 ZS
USV/USPSN	Sociální péče o seniory	4	28S+0S+14S	Zp,Zk	3 ZS
USV/USZSP	System zdravotně sociální péče	5	28S+0S+14S	Ko	3 ZS
USV/UBAP3	Bakalářská práce-konzultace 3	3*	0S+0S+0S	Zp	3 LS
USV/UIPSN	Institucionální péče o seniory	4	14S+0S+28S	Ko	3 LS
USV/UKRSP	Koordin. rehabilit. a sociál.poradenství	5	42S+0S+28S	Zp,Zk	3 LS
USV/UKŽSN	Kval.života a volnoč. aktivity seniorů	5	14S+0S+28S	Zp,Zk	3 LS
USV/UMSPS	Mezigener. solidarita při péči o seniory	4	14S+0S+14S	Ko	3 LS
USV/USKZP	Specifika soc.práce s klienty se ZP	5	14S+0S+28S	Zp,Zk	3 LS

**3. ROK studia - povinné předměty - specializace č. 2 (A)****Předmětů: 14 kreditů: 71**

Zkratka	Název předmětu	Počet kreditů	Rozsah výuky Př+Cv+Sem	Zakončení	Dopor. Rok Sem.
UHP/UPSCZ	Právo sociálního zabezpečení	6	42S+0S+14S	Zp,Zk	3 ZS
UHP/USPPV	Správní právo	5	42S+0S+0S	Zp,Zk	3 ZS
UHP/UVŘSS	Veřejná a státní správa	6	28S+0S+14S	Zp,Zk	3 ZS
UHP/UZDEM	Základy demografie	4	28S+0S+14S	Zp,Zk	3 ZS
USV/UBAP2	Bakalářská práce-konzultace 2	2*	0S+0S+0S	Zp	3 ZS
USV/USKSS	Standardy kvality sociálních služeb	4	0S+0S+14S	Ko	3 ZS
USV/USPR2	Souvislá odborná praxe a supervize 2	11*	0S+0S+200S	Zp	3 ZS
UHP/UEKMN	Úvod do ekonomiky a managementu	4	28S+0S+14S	Zp,Zk	3 LS
UHP/USLPS	Systém lékařské posudkové služby	4	28S+0S+14S	Ko	3 LS
USV/UBAP3	Bakalářská práce-konzultace 3	3*	0S+0S+0S	Zp	3 LS
USV/UKRTP	Kurátorská práce	4	14S+0S+14S	Zp,Zk	3 LS
USV/UMDSP	Mediátorství v sociální práci	4	14S+0S+28S	Ko	3 LS
USV/USNRP	Systém náhradní rodinné péče	4	28S+0S+14S	Zp,Zk	3 LS
USV/USPR3	Souvislá odborná praxe a supervize 3	10*	0S+0S+160S	Zp,Zk	3 LS

**3. ROK studia - povinné předměty - specializace č. 3 (A)****Předmětů: 14 kreditů: 71**

Zkratka	Název předmětu	Počet kreditů	Rozsah výuky Př+Cv+Sem	Zakončení	Dopor. Rok Sem.
USV/UBAP2	Bakalářská práce-konzultace 2	2*	0S+0S+0S	Zp	3 ZS
USV/UCSRM	Cesty Romů - histor.,kultur. a nábož. sp	4	14S+0S+28S	Ko	3 ZS
USV/UETRF	Et.refl. migr. a integr. v evrops. prost	3	14S+0S+14S	Ko	3 ZS
USV/ULDPR	Lids.práva v obl.migr. a int.menš. a mig	4	14S+0S+14S	Zp,Zk	3 ZS
USV/UMOIM	Mezin.ochr. a integr.menš. v ČR i v Evro	6	28S+0S+14S	Zp,Zk	3 ZS
USV/USCNS	Sociok. a nábož. spec. menšin, imigr. a	3	14S+0S+14S	Ko	3 ZS
USV/USPR2	Souvislá odborná praxe a supervize 2	11*	0S+0S+200S	Zp	3 ZS
USV/UBAP3	Bakalářská práce-konzultace 3	3*	0S+0S+0S	Zp	3 LS
USV/UKHSS	Kultur.,histor. a soc. souvisl. migrace	6	28S+0S+14S	Zp,Zk	3 LS
USV/UMTSP	Met. a techn. soc. práce s imigr., uprch	6	28S+0S+14S	Zp,Zk	3 LS
USV/USNSK	Stát. a nest. sektor v obl. migr. a inte	4	14S+0S+28S	Zp,Zk	3 LS
USV/USODP	Seminář s odborníky z praxe	3	0S+0S+28S	Zp	3 LS
USV/USPR3	Souvislá odborná praxe a supervize 3	10*	0S+0S+160S	Zp,Zk	3 LS
USV/USRNM	Soc.práce s Romskou národnostní menšinou	6	28S+0S+14S	Zp,Zk	3 LS

**1. ROK studia - povinně volitelné předměty (B)****Volba min.: 4 kr.**

Zkratka	Název předmětu	Počet kreditů	Rozsah výuky Př+Cv+Sem	Zakončení	Dopor. Rok Sem.
UHP/UANJ1	Anglický jazyk I	2	0S+28S+0S	Zp,Zk	1 ZS
UHP/UNEM1	Německý jazyk I	2	0S+28S+0S	Zp,Zk	1 ZS
UHP/UANJ2	Anglický jazyk II	2	0S+28S+0S	Zp,Zk	1 LS
UHP/UNEM2	Německý jazyk II	2	0S+28S+0S	Zp,Zk	1 LS

**1. ROK studia - volitelné předměty (C)**

Zkratka	Název předmětu	Počet kreditů	Rozsah výuky Př+Cv+Sem	Zakončení	Dopor. Rok Sem.
UHP/UPNLG	Penologie	1	0S+0S+14S	Zp	1
UHP/USPRN	Sociální práce s nezaměstnanými	1*	0S+0S+14S	Zp	1
USV/SKZNJ	Kurz znakového jazyka	1	0S+0S+14S	Zp	1
UHP/RVPPF	Religionistika v pomáhajících profesích	1	0S+0S+14S	Zp	1 ZS
USV/SDOBR	Dobrovolnictví	1*	0S+0S+14S	Zp	1 ZS
USV/UZTSP	Zooterapie v kont.soc.práce a soc.slужeb	1	0S+0S+14S	Zp	1 ZS
USV/SRAPE	Raná péče	1*	14S+0S+0S	Zp	1 LS
USV/SSPDO	Sociální práce s klienty s dušev.onemoc.	1*	0S+0S+14S	Zp	1 LS
USV/UAUSP	Soc.pr. s lidmi s por.autist. spektra	1	10S+0+4S	Zp	1 LS

USV/UÚTSP	Úvod do terénní sociální práce	1	14S+0S+0S	Zp	1	LS
UHP/SPJZ1	Španělský jazyk 1	2	0S+28S+0S	Zp		ZS
UHP/SPJZ2	Španělský jazyk 2	2	0S+28S+0S	Zp,Zk		LS

## 2. ROK studia - volitelné předměty (C)

Zkratka	Název předmětu	Počet kreditů	Rozsah výuky Př+Cv+Sem	Zakončení	Dopor.	
					Rok	Sem.
UHP/UPALK	Problem.alkohol. a nealkohol. závislosti	1*	0S+0S+14S	Zp	2	ZS
USV/USPRM	Sociální práce s rizikovou mládeží	1	0S+0S+14S	Zp	2	ZS
USV/SSPNO	Soc.práce s rodinou s dítětem, adolescen	1	14S+0S+0S	Zp	2	LS
USV/UDSSL	Deinstitucionalizace sociálních služeb	1	4S+0S+10S	Zp	2	LS
UHP/SPJZ1	Španělský jazyk 1	2	0S+28S+0S	Zp		ZS
UHP/SPJZ2	Španělský jazyk 2	2	0S+28S+0S	Zp,Zk		LS

**1. ROK studia - povinné předměty (A)****Předmětů: 14 kreditů: 54**

Zkratka	Název předmětu	Počet kreditů	Rozsah výuky Př+Cv+Sem	Zakončení	Dopor. Rok Sem.
UFM/LAFP1	Zákl. anatomie, fyziologie a patologie I	5	5S+0S+5S	Zp,Zk	1 ZS
UFM/LZKO1	Z. klin. obory-vn.l.,chir.,psych.,ped. I	8	5S+0S+15S	Zp	1 ZS
UHP/LÚPVP	Úvod do psychologie a vývoj. psychologie	3	10S+0S+10S	Zp,Zk	1 ZS
ULZ/LIVTS	Inform.a a výp.techn. a statist.zpr. dat	2	0S+0S+10S	Ko	1 ZS
UOP/LOSPP	Ošetřovatelství a první pomoc	2	4S+0S+6S	Ko	1 ZS
USV/LOPR1	Souv.odb.praxe a supervize I-specializac	2	0S+0S+80S	Zp	1 ZS
USV/LTME1	Teorie a metody sociální práce I	4	10S+0S+10S	Zp,Zk	1 ZS
USV/LÚDST	Úvod do studia	1	0S+0S+7S	Zp	1 ZS
UFM/LAFP2	Zákl.anatomie, fyziologie a patologie II	5*	0S+0S+10S	Zp,Zk	1 LS
UFM/LZKO2	Z. klin.obory-vn.l.,chir.,psych.,ped. II	8*	5S+0S+15S	Zp	1 LS
UHP/LFEAS	Filoz. a etic. asp. ve zdrav.soc.oblasti	4	10S+0S+10S	Zp,Zk	1 LS
USV/LOPR2	Souv.odb.praxe a supervize II-specializ	3*	0S+0S+120S	Zp	1 LS
USV/LTME2	Teorie a metody sociální práce II	4*	10S+0S+10S	Zp,Zk	1 LS
USV/LÚPZN	Úvod do problematiky zdraví a nemoci	3	10S+0S+10S	Zp,Zk	1 LS

**3. ROK studia - povinné předměty (A)****Předmětů: 16 kreditů: 51**

Zkratka	Název předmětu	Počet kreditů	Rozsah výuky Př+Cv+Sem	Zakončení	Dopor. Rok Sem.
UHP/LPRA2	Právo 2	4*	20S+0S+0S	Zp,Zk	3 ZS
ULZ/LVZPŘ	Veř.zdr., prevence, organiz. a řízení	2	15S+0S+0S	Ko	3 ZS
UOP/LKMPE	Komunitní péče	5	15S+0S+0S	Zp,Zk	3 ZS
USV/LBPR2	Bakalářská práce-konzultace 2	2*	0S+0S+0S	Zp	3 ZS
USV/LKŽSD	Kval.živ. a sociál.deter. zdr.-ob.t. a m	3	5S+0S+5S	Zp,Zk	3 ZS
USV/LOPR5	Souv.odb.praxe a supervize V.-spec.zdr.	5*	0S+0S+200S	Zp	3 ZS
USV/LÚPRO	Úv.do probl.osob ohr.soc.vyl.,os.v krizi	3	10S+0S+5S	Zp,Zk	3 ZS
USV/LZPSP	Zákl.pedagogiky a speciální pedagogiky	2	15S+0S+0S	Zp,Zk	3 ZS
UHP/LLPSS	Systém lékařské posudkové služby	2	5S+0S+5S	Ko	3 LS
UHP/LZDPR	Zdravotnické právo	5	20S+0S+0S	Zp,Zk	3 LS
ULZ/LHYEP	Hygiena a epidemiologie	2	5S+0S+5S	Zp,Zk	3 LS
USV/LBPR3	Bakalářská práce-konzultace 3	3*	0S+0S+0S	Zp	3 LS
USV/LKSPR	Komunitní sociální práce	3	10S+0S+10S	Zp,Zk	3 LS
USV/LKŽNN	Kval.živ. chronicky a nevléč. nemocných	5	15S+0S+0S	Zp,Zk	3 LS
USV/LNZSF	Nezisková sféra	2	5S+0S+10S	Ko	3 LS
USV/LOPR6	Souv.odb.praxe a supervize VI.-spec.zdr.	3*	0S+0S+160S	Zp,Zk	3 LS

**1. ROK studia - povinně volitelné předměty (B)****Volba min.: 4 kr.**

Zkratka	Název předmětu	Počet kreditů	Rozsah výuky Př+Cv+Sem	Zakončení	Dopor. Rok Sem.
UHP/LANG1	Anglický jazyk 1	2	0S+10S+0S	Zp	1 ZS
UHP/LNEM1	Německý jazyk 1	2	0S+10S+0S	Zp	1 ZS
UHP/LANG2	Anglický jazyk 2	2	0S+10S+0S	Zp,Zk	1 LS
UHP/LNEM2	Německý jazyk 2	2	0S+10S+0S	Zp,Zk	1 LS

**3. ROK studia - povinně volitelné předměty (B)****Volba min.: 8 kr.**

Zkratka	Název předmětu	Počet kreditů	Rozsah výuky Př+Cv+Sem	Zakončení	Dopor. Rok Sem.
USV/LKRSP	Koordin. rehabilit. a sociál.poradenství	4	5S+0S+15S	Ko	3
USV/LKVŽI	Kval.života a volnočas. aktivity seniorů	4	5S+0S+15S	Ko	3
USV/LSLPE	Sociální služby a péče o klienty se ZP	4	5S+0S+15S	Ko	3



USV/LSZSE	System zdravotně-sociální péče	4	10S+0S+10S	Ko	3
USV/LKRIN	Krizová intervence	4	10S+0S+10S	Ko	3 LS

### 1. ROK studia - volitelné předměty (C)

Zkratka	Název předmětu	Počet kreditů	Rozsah výuky Př+Cv+Sem	Zakončení	Dopor. Rok Sem.
USV/LDOBR	Dobrovolnictví	1*	0S+0S+4S	Zp	1 ZS
USV/LNARP	Náhradní rodinná péče	1*	4S+0S+0S	Zp	1 ZS
UHP/LSPRN	Sociální práce s nezaměstnanými	1*	0S+0S+4S	Zp	1 LS
USV/LRAPE	Raná péče	1*	4S+0S+0S	Zp	1 LS
USV/LSPDO	Sociál.práce s klienty s duševn.onemocn.	1*	0S+0S+4S	Zp	1 LS

**1. ROK studia - povinné předměty (A)****Předmětů: 14 kreditů: 54**

Zkratka	Název předmětu	Počet kreditů	Rozsah výuky Př+Cv+Sem	Zakončení	Dopor. Rok Sem.
UFM/SAFP1	Zákl. anatomie, fyziologie a patologie I	5	14S+0S+14S	Zp,Zk	1 ZS
UFM/SZK01	Z. klin. obory-vn.l.,chir.,psych.,ped. I	8	7S+0S+35S	Zp	1 ZS
UHP/SÚPVP	Úvod do psychologie a vývoj.psychologie	3	14S+0S+14S	Zp,Zk	1 ZS
ULZ/SIVTS	Inform. a výp.tech. a statist.zprac. dat	2	0S+0S+28S	Ko	1 ZS
UOP/SOSPP	Ošetřovatelství a první pomoc	2	14S+0S+14S	Ko	1 ZS
USV/SOPR1	Souv.odb.praxe a supervize I-specializ	2	0S+0S+80S	Zp	1 ZS
USV/STME1	Teorie a metody sociální práce I	4	28S+0S+28S	Zp,Zk	1 ZS
USV/SÚDST	Úvod do studia	1	0S+0S+14S	Zp	1 ZS
UFM/SAFP2	Zákl.anatomie, fyziologie a patologie II	5*	0S+0S+28S	Zp,Zk	1 LS
UFM/SZK02	Z.klin. obory-vn.l.,chir.,psych.,ped. II	8*	7S+0S+35S	Zp	1 LS
UHP/SFEAS	Filoz. a etické aspekty ve zdrav.soc.obl	4	14S+0S+14S	Zp,Zk	1 LS
USV/SOPR2	Souv.odb.praxe a supervize II-specializ	3*	0S+0S+120S	Zp	1 LS
USV/STME2	Teorie a metody sociální práce II	4*	28S+0S+28S	Zp,Zk	1 LS
USV/SÚPZN	Úvod do problematiky zdraví a nemoci	3	14S+0S+14S	Zp,Zk	1 LS

**2. ROK studia - povinné předměty (A)****Předmětů: 16 kreditů: 54**

Zkratka	Název předmětu	Počet kreditů	Rozsah výuky Př+Cv+Sem	Zakončení	Dopor. Rok Sem.
UFM/SZK03	Základní klinické obory III.-vn.l.,chir.	5*	7S+0S+35S	Zp,Zk	2 ZS
UHP/SSCPS	Sociální psychologie	3	14S+0S+14S	Zp,Zk	2 ZS
USV/SMTVY	Metody a techniky výzkumu v sociál.práci	3	28S+0S+14S	Zp,Zk	2 ZS
USV/SOPR3	Souv.odb.praxe a supervize III-special.	5*	0S+0S+200S	Zp	2 ZS
USV/SSCPS	Sociální práce se skupinou	3	14S+0S+14S	Zp,Zk	2 ZS
USV/SSOCI	Sociologie	3	28S+0S+0S	Zp,Zk	2 ZS
USV/SSPL1	Sociální politika I.	3	28S+0S+0S	Zp,Zk	2 ZS
UFM/SZFYZ	Základy fyzioterapie	5	14S+0S+0S	Ko	2 LS
UHP/SPRA1	Právo 1	4	28S+0S+0S	Zp,Zk	2 LS
USV/SBPR1	Bakalářská práce - konzultace 1	2	0+0+0	Zp	2 LS
USV/SOPPR	Souv. odb. praxe a superv. prázdninová	2*	0S+0S+80S	Zp	2 LS
USV/SOPR4	Souv.odb.praxe a supervize IV-special.	3*	0S+0S+160S	Zp	2 LS
USV/SSCPA	Sociální patologie	3	28S+0S+0S	Zp,Zk	2 LS
USV/SSMBP	Seminář k bakalářské práci	3	0S+0S+28S	Zp	2 LS
USV/SSPL2	Sociální politika II.	4*	14S+0S+14S	Zp,Zk	2 LS
USV/SSPRO	Sociální práce s rodinou	3	14S+0S+14S	Zp,Zk	2 LS

**3. ROK studia - povinné předměty (A)****Předmětů: 16 kreditů: 51**

Zkratka	Název předmětu	Počet kreditů	Rozsah výuky Př+Cv+Sem	Zakončení	Dopor. Rok Sem.
UHP/SPRA2	Právo 2	4*	28S+0S+0S	Zp,Zk	3 ZS
ULZ/SVZPŘ	Veřej.zdrav., prev., organiz. a řízení	2	28S+0S+0S	Ko	3 ZS
UOP/SKMPE	Komunitní péče	5	28S+0S+0S	Zp,Zk	3 ZS
USV/SBPR2	Bakalářská práce-konzultace 2	2*	0S+0S+0S	Zp	3 ZS
USV/SKŽSD	Kval.živ. a sociál.deter. zdr.-ob.t. a m	3	7S+0S+7S	Zp,Zk	3 ZS
USV/SOPR5	Souv.odb.praxe a supervize V. - spec.zdr	5*	0S+0S+200S	Zp	3 ZS
USV/SÚPRO	Úv.do probl.osob ohr.soc.vyl.,os.v krizi	3	28S+0S+14S	Zp,Zk	3 ZS
USV/SZPSP	Základy pedagogiky a speciál. pedagogiky	2	28S+0S+0S	Zp,Zk	3 ZS
UHP/SLPSS	Systém lékařské posudkové služby	2	14S+0S+14S	Ko	3 LS
UHP/SZDPR	Zdravotnické právo	5	28S+0S+0S	Zp,Zk	3 LS
ULZ/SHYEP	Hygiena a epidemiologie	2	14S+0S+14S	Zp,Zk	3 LS

USV/SBPR3	Bakalářská práce-konzultace 3	3*	0S+0S+0S	Zp	3	LS
USV/SKSPR	Komunitní sociální práce	3	14S+0S+14S	Zp,Zk	3	LS
USV/SKŽNN	Kval.živ. chronicky a nevléč. nemocných	5	28S+0S+0S	Zp,Zk	3	LS
USV/SNZSF	Nezisková sféra	2	14S+0S+14S	Ko	3	LS
USV/SOPR6	Souv.odb.praxe a supervize VI.- spec.zdr	3*	0S+0S+160S	Zp,Zk	3	LS

### 1. ROK studia - povinně volitelné předměty (B)

Volba min.: 4 kr.

Zkratka	Název předmětu	Počet kreditů	Rozsah výuky Př+Cv+Sem	Zakončení	Dopor. Rok Sem.	
UHP/SANG1	Anglický jazyk 1	2	0S+28S+0S	Zp	1	ZS
UHP/SNEM1	Německý jazyk 1	2	0S+28S+0S	Zp	1	ZS
UHP/SANG2	Anglický jazyk 2	2	0S+28S+0S	Zp,Zk	1	LS
UHP/SNEM2	Německý jazyk 2	2	0S+28S+0S	Zp,Zk	1	LS

### 2. ROK studia - povinně volitelné předměty (B)

Volba min.: 4 kr.

Zkratka	Název předmětu	Počet kreditů	Rozsah výuky Př+Cv+Sem	Zakončení	Dopor. Rok Sem.	
USV/SKRIN	Krizová intervence	4	14S+0S+14S	Ko	2	LS
USV/SKRSP	Koordin. rehabilit. a sociál.poradenství	4	14S+0S+14S	Ko	2	LS
USV/SKVŽI	Kval.života a volnočas. aktivity seniorů	4	14S+0S+14S	Ko	2	LS
USV/SPAHP	Paliativní a hospicová péče	4	14S+0S+14S	Ko	2	LS
USV/SSLPE	Sociální služby a péče o klienty se ZP	4	14S+0S+14S	Ko	2	LS
USV/SSZSE	Systém zdravotně-sociální péče	4	14S+0S+14S	Ko	2	LS

### 3. ROK studia - povinně volitelné předměty (B)

Volba min.: 8 kr.

Zkratka	Název předmětu	Počet kreditů	Rozsah výuky Př+Cv+Sem	Zakončení	Dopor. Rok Sem.	
USV/SKRSP	Koordin. rehabilit. a sociál.poradenství	4	14S+0S+14S	Ko	3	
USV/SKVŽI	Kval.života a volnočas. aktivity seniorů	4	14S+0S+14S	Ko	3	
USV/SPAHP	Paliativní a hospicová péče	4	14S+0S+14S	Ko	3	
USV/SSLPE	Sociální služby a péče o klienty se ZP	4	14S+0S+14S	Ko	3	
USV/SSZSE	Systém zdravotně-sociální péče	4	14S+0S+14S	Ko	3	

### 1. ROK studia - volitelné předměty (C)

Zkratka	Název předmětu	Počet kreditů	Rozsah výuky Př+Cv+Sem	Zakončení	Dopor. Rok Sem.	
USV/SKZNJ	Kurz znakového jazyka	1	0S+0S+14S	Zp	1	
USV/SDOBR	Dobrovolnictví	1*	0S+0S+14S	Zp	1	ZS
USV/SNRPE	Náhradní rodinná péče	1*	14S+0S+0S	Zp	1	ZS
UHP/SSPRN	Sociální práce s nezaměstnanými	1*	0S+0S+14S	Zp	1	LS
USV/SRAPE	Raná péče	1*	14S+0S+0S	Zp	1	LS
USV/SSPDO	Sociální práce s klienty s dušev.onemoc.	1*	0S+0S+14S	Zp	1	LS
UHP/SPJZ1	Španělský jazyk 1	2	0S+28S+0S	Zp	ZS	
UHP/SPJZ2	Španělský jazyk 2	2	0S+28S+0S	Zp,Zk	LS	

### 2. ROK studia - volitelné předměty (C)

Zkratka	Název předmětu	Počet kreditů	Rozsah výuky Př+Cv+Sem	Zakončení	Dopor. Rok Sem.	
UHP/SPALZ	Problem.alkohol. a nealkohol. závislosti	1*	0S+0S+14S	Zp	2	ZS
USV/USPRM	Sociální práce s rizikovou mládeží	1	0S+0S+14S	Zp	2	ZS
USV/SSPNO	Soc.práce s rodinou s dítětem, adolescen	1	14S+0S+0S	Zp	2	LS
UHP/SPJZ1	Španělský jazyk 1	2	0S+28S+0S	Zp	ZS	
UHP/SPJZ2	Španělský jazyk 2	2	0S+28S+0S	Zp,Zk	LS	

**1. ROK studia - povinné předměty (A)****Předmětů: 18 kreditů: 56**

Zkratka	Název předmětu	Počet kreditů	Rozsah výuky Př+Cv+Sem	Zakončení	Dopor. Rok Sem.
UFM/YKBMB	Vybr.kap. z buněčné a molekulár.biologie	4	10S+0S+5S	Zp,Zk	1 ZS
ULZ/YVKFZ	Vybrané kapitoly z fyziky	4	10S+5S+0S	Zp,Zk	1 ZS
URT/YKRŘ1	Krizové řízení I.	4	5S+0S+5S	Zp	1 ZS
URT/YOBV1	Ochrana obyvatelstva I.	5	10S+0S+10S	Zp,Zk	1 ZS
URT/YOST1	Obrana státu I.	4	10S+0S+5S	Zp	1 ZS
URT/YPÚB1	Právní úprava bezpečnosti státu I.	2	5S+0S+0S	Zp	1 ZS
URT/YÚDST	Úvod do studia	1	5S+0S+0S	Zp	1 ZS
URT/YVKCM	Vybrané kapitoly z chemie	4	10S+5S+0S	Zp,Zk	1 ZS
UFM/YZAFČ	Základy anatomie a fyziologie člověka	2	8S+4S+0S	Zp,Zk	1 LS
ULZ/YSOVZ	Zdr.system a ochrana veřejného zdraví	2	8S+0S+4S	Zp,Ko	1 LS
UOP/YPPPC	Předlékařská první pomoc	2	4S+4S+0S	Zp,Zk	1 LS
URT/YIPR1	Individuální praxe I.	3	0T+0T+4T	Zp	1 LS
URT/YKRŘ2	Krizové řízení II.	4*	4S+0S+4S	Zp,Zk	1 LS
URT/YOBV2	Ochrana obyvatelstva II.	5*	8S+8S+0S	Zp,Zk	1 LS
URT/YOPR1	Odborná praxe I.	2	0T+0T+2T	Zp	1 LS
URT/YOST2	Obrana státu II.	4*	8S+0S+4S	Zp,Zk	1 LS
URT/YPÚB2	Právní úprava bezpečnosti státu II.	2*	4S+0S+0S	Zp,Zk	1 LS
URT/YZBP1	Základy bezpečnostní politiky I.	2	4S+0S+4S	Zp	1 LS

**2. ROK studia - povinné předměty (A)****Předmětů: 17 kreditů: 54**

Zkratka	Název předmětu	Počet kreditů	Rozsah výuky Př+Cv+Sem	Zakončení	Dopor. Rok Sem.
ULZ/YZK00	Zdravot. v kontextu ochrany obyvatelstva	4	10S+0S+5S	Zp,Zk	2 ZS
URT/YIZS1	Integrovaný záchranný systém I.	4	10S+0S+5S	Zp	2 ZS
URT/YSBPR	Seminář k bakalářské práci	1	0S+0S+5S	Zp	2 ZS
URT/YTPMU	Typologie mimořádných událostí	2	5S+0S+0S	Zp,Zk	2 ZS
URT/YVBVP	Vnitřní bezpečnost a veřejný pořádek	5	10S+0S+10S	Zp,Zk	2 ZS
URT/YZBP2	Základy bezpečnostní politiky II.	4*	10S+0S+5S	Zp,Zk	2 ZS
URT/YZKRD	Základy radiobiologie	4	10S+0S+5S	Zp,Zk	2 ZS
URT/YZSTA	Základy statistiky	4	5S+10S+0S	Zp,Zk	2 ZS
URT/YIPR2	Individuální praxe II.	3*	0T+0T+4T	Zp	2 LS
URT/YIZS2	Integrovaný záchranný systém II.	4*	8S+0S+4S	Zp,Zk	2 LS
URT/YNKLV	Nakládání s výbušninami	2	4S+0S+4S	Zp,Ko	2 LS
URT/YOPR2	Odborná praxe II.	2*	0T+0T+2T	Zp	2 LS
URT/YPMU1	Prevence mimořádných událostí I	4	8S+0S+4	Zp	2 LS
URT/YPOOS	Příprava občanů k obraně státu	2	4S+0S+4S	Zp,Ko	2 LS
URT/YPRZH	Prevence závažných havárií	3	8S+0S+4S	Zp,Zk	2 LS
URT/YTRMS	Terorismus	1	4S+0S+0S	Zp,Ko	2 LS
URT/YZKTK	Základy toxikologie	5	8S+0S+8S	Zp,Zk	2 LS

**1. ROK studia - povinně volitelné předměty (B)****Volba min.: 4 kr.**

Zkratka	Název předmětu	Počet kreditů	Rozsah výuky Př+Cv+Sem	Zakončení	Dopor. Rok Sem.
UHP/YAJZ1	Anglický jazyk I.	2	0S+10S+0S	Zp	1 ZS
UHP/YNJZ1	Německý jazyk I.	2	0S+10S+0S	Zp	1 ZS
UHP/YAJZ2	Anglický jazyk II.	2	0S+8S+0S	Zp,Zk	1 LS
UHP/YNJZ2	Německý jazyk II.	2	0S+8S+0S	Zp,Zk	1 LS

**2. ROK studia - povinně volitelné předměty A1 (B)****Volba min.: 4 kr.**

Zkratka	Název předmětu	Počet kreditů	Rozsah výuky Př+Cv+Sem	Zakončení	Dopor. Rok Sem.
URT/YZBRN	CBRNE zbraně	4*	8S+0S+4S	Zp,Zk	2 LS

**2. ROK studia - povinně volitelné předměty A2 (B)****Volba min.: 4 kr.**

Zkratka	Název předmětu	Počet kreditů	Rozsah výuky Př+Cv+Sem	Zakončení	Dopor. Rok Sem.
URT/YKHŽP	Vybr.kapit. z hyg. životního prostředí	4*	8S+0S+4S	Zp,Zk	2 LS

**2. ROK studia - volitelné předměty (C)**

Zkratka	Název předmětu	Počet kreditů	Rozsah výuky Př+Cv+Sem	Zakončení	Dopor. Rok Sem.
URT/YBBDM	Biodozimetrie	1	14S+0S+0S	Zp	2 ZS
URT/YDTIZ	Principy a met.detekce ionizujíc.zářen	1	14S+0S+0S	Zp	2 ZS
URT/YOMCL	Ochrana měkkých cílů	1	5S+0S+0S	Zp	2 ZS
URT/YVKFM	Vybrané kapitoly z farmakologie	1	14S+0S+0S	Zp	2 ZS

Pozn.: u povinně volitelných předmětů A1 nebo A2 si student/ka vybere příslušnou skupinu. Po výběru skupiny je podmínkou absolvování všech tří předmětů za celé studium, jejichž obsah je součástí státní závěrečné zkoušky.

Studijní program: **B1032P020004 - Ochrana obyvatelstva se zaměřením na CBRNE**

Akademický rok: **2023/2024**

Kreditní limit: **180**

Specializace: **Ochrana obyvatelstva se zaměřením na CBRNE**

Verze: **1**

Studium: **prezenční**

Kreditní limit: **180**

### 1. ROK studia - povinné předměty (A)

**Předmětů: 18 kreditů: 56**

Zkratka	Název předmětu	Počet kreditů	Rozsah výuky Př+Cv+Sem	Zakončení	Dopor. Rok Sem.
UFM/XKBMB	Vybr.kap. z buněčné a molekul.biologie	4	28S+0S+14S	Zp,Zk	1 ZS
ULZ/XVKFZ	Vybrané kapitoly z fyziky	4	28S+14S+0S	Zp,Zk	1 ZS
URT/XKRŘ1	Krizové řízení I.	4	14S+0S+14S	Zp	1 ZS
URT/XOBV1	Ochrana obyvatelstva I.	5	28S+0S+28S	Zp,Zk	1 ZS
URT/XOST1	Obrana státu I.	4	28S+0S+14S	Zp	1 ZS
URT/XPÚB1	Právní úprava bezpečnosti státu I.	2	14S+0S+0S	Zp	1 ZS
URT/XÚDST	Úvod do studia	1	14S+0S+0S	Zp	1 ZS
URT/XVKCM	Vybrané kapitoly z chemie	4	28S+14S+0S	Zp,Zk	1 ZS
UFM/XZAFČ	Základy anatomie a fyziologie člověka	2	24S+12S+0S	Zp,Zk	1 LS
ULZ/XSOVZ	Zdr. systém a ochrana veřejného zdraví	2	24S+0S+12S	Zp,Ko	1 LS
UOP/XPPPC	Předlékařská první pomoc	2	12S+12S+0S	Zp,Zk	1 LS
URT/XIPR1	Individuální praxe I.	3	0T+0T+4T	Zp	1 LS
URT/XKRŘ2	Krizové řízení II.	4*	12S+0S+12S	Zp,Zk	1 LS
URT/XOBV2	Ochrana obyvatelstva II.	5*	24S+24S+0S	Zp,Zk	1 LS
URT/XOPR1	Odborná praxe I.	2	0T+0T+2T	Zp	1 LS
URT/XOST2	Obrana státu II.	4*	24S+0S+12S	Zp,Zk	1 LS
URT/XPÚB2	Právní úprava bezpečnosti státu II.	2*	12S+0S+0S	Zp,Zk	1 LS
URT/XZBP1	Základy bezpečnostní politiky I.	2	12S+0S+12S	Zp	1 LS

### 2. ROK studia - povinné předměty (A)

**Předmětů: 17 kreditů: 54**

Zkratka	Název předmětu	Počet kreditů	Rozsah výuky Př+Cv+Sem	Zakončení	Dopor. Rok Sem.
ULZ/XZK00	Zdravotnic. v kontextu ochr.obyvatelstva	4	28S+0S+14S	Zp,Zk	2 ZS
URT/XIZS1	Integrovaný záchranný systém I.	4	28S+0S+14S	Zp	2 ZS
URT/XSBPR	Seminář k bakalářské práci	1	0S+0S+14S	Zp	2 ZS
URT/XTPMU	Typologie mimořádných událostí	2	14S+0S+0S	Zp,Zk	2 ZS
URT/XVBVP	Vnitřní bezpečnost a veřejný pořádek	5	28S+0S+28S	Zp,Zk	2 ZS
URT/XZBP2	Základy bezpečnostní politiky II.	4*	28S+0S+14S	Zp,Zk	2 ZS
URT/XZKRD	Základy radiobiologie	4	28S+0S+14S	Zp,Zk	2 ZS
URT/XZSTA	Základy statistiky	4	14S+28S+0S	Zp,Zk	2 ZS
URT/XIPR2	Individuální praxe II.	3*	0T+0T+4T	Zp	2 LS
URT/XIZS2	Integrovaný záchranný systém II.	4*	24S+0S+12S	Zp,Zk	2 LS
URT/XNKLK	Nakládání s výbušninami	2	12S+0S+12S	Zp,Ko	2 LS
URT/XOPR2	Odborná praxe II.	2*	0T+0D+2T	Zp	2 LS
URT/XPMU1	Prevence mimořádných událostí I	4	24S+0S+12S	Zp	2 LS
URT/XPOOS	Příprava občanů k obraně státu	2	12S+0S+12S	Zp,Ko	2 LS
URT/XPRZH	Prevence závažných havárií	3	24S+0S+12S	Zp,Zk	2 LS
URT/XTRMS	Terorismus	1	12S+0S+0S	Zp,Ko	2 LS
URT/XZKTK	Základy toxikologie	5	24S+0S+24S	Zp,Zk	2 LS

### 1. ROK studia - povinně volitelné předměty (B)

**Volba min.: 4 kr.**

Zkratka	Název předmětu	Počet kreditů	Rozsah výuky Př+Cv+Sem	Zakončení	Dopor. Rok Sem.
UHP/XAJZ1	Anglický jazyk I.	2	0S+28S+0S	Zp	1 ZS
UHP/XNJZ1	Německý jazyk I.	2	0S+28S+0S	Zp	1 ZS
UHP/XAJZ2	Anglický jazyk II.	2	0S+24S+0S	Zp,Zk	1 LS
UHP/XNJZ2	Německý jazyk II.	2	0S+24S+0S	Zp,Zk	1 LS

**2. ROK studia - povinně volitelné předměty A1 (B)****Volba min.: 4 kr.**

Zkratka	Název předmětu	Počet kreditů	Rozsah výuky Př+Cv+Sem	Zakončení	Dopor. Rok Sem.
URT/XZBRN	CBRNE zbraně	4*	24S+0S+12S	Zp,Zk	2 LS

**2. ROK studia - povinně volitelné předměty A2 (B)****Volba min.: 4 kr.**

Zkratka	Název předmětu	Počet kreditů	Rozsah výuky Př+Cv+Sem	Zakončení	Dopor. Rok Sem.
URT/XKHŽP	Vybr.kapit. z hyg. životního prostředí	4*	24S+0S+12	Zp,Zk	2 LS

**2. ROK studia - volitelné předměty (C)**

Zkratka	Název předmětu	Počet kreditů	Rozsah výuky Př+Cv+Sem	Zakončení	Dopor. Rok Sem.
URT/XBBDM	Biodozimetrie	1	14S+0S+0S	Zp	2 ZS
URT/XDTIZ	Principy a met.detekce ionizujíc. záření	1	14S+0S+0S	Zp	2 ZS
URT/XOMCL	Ochrana měkkých cílů	1	14S+0S+0S	Zp	2 ZS
URT/XVKFM	Vybrané kapitoly z farmakologie	1	14S+0S+0S	Zp	2 ZS
UHP/SPJZ1	Španělský jazyk 1	2	0S+28S+0S	Zp	ZS
UHP/SPJZ2	Španělský jazyk 2	2	0S+28S+0S	Zp,Zk	LS

Pozn.: u povinně volitelných předmětů A1 nebo A2 si student/ka vybere příslušnou skupinu. Po výběru skupiny je podmínkou absolvování všech tří předmětů za celé studium, jejichž obsah je součástí státní závěrečné zkoušky.

Studijní program: N0913A360002 - Specializace v ošetrovatelství

Akademický rok: 2023/2024

Kreditní limit: 120

Specializace: Ošetrovatelská péče v interních oborech

Verze: 1

Studium: kombinované

Kreditní limit: 120

### 1. ROK studia - povinné předměty (A)

Předmětů: 15 kreditů: 52

Zkratka	Název předmětu	Počet kreditů	Rozsah výuky Př+Cv+Sem	Zakončení	Dopor. Rok Sem.
UHP/MPPPO	Vybr. psychol.-psychiatr. probl. v ošetr	2	4S+0S+8S	Zp,Ko	1 ZS
ULZ/MVŘZD	Veřejné zdravotnictví	2	6S+0S+0S	Ko	1 ZS
UOP/MMVO1	Metodologie výzkumu v ošetrovatelství 1	3	10S+0S+6S	Zp,Zk	1 ZS
UOP/MPGO1	Ošetrov. péče v geriatрии a onkologii 1	5	20S+0S+20S	Zp,Zk	1 ZS
UOP/MPIO1	Ošetrovatel.péče v interních oborech 1	5	10S+0S+10S	Zp,Zk	1 ZS
UOP/MPRI1	Odborná praxe 1	6	0S+0S+160S	Zp	1 ZS
UOP/MVKOS	Vybrané kapitoly z ošetrovatelství	2	6S+0S+4S	Zp,Zk	1 ZS
UOP/MAEDČ	Andragogika a edukační činnost	2	5S+0S+5S	Zp,Zk	1 LS
UOP/MEBMO	EBN v moderním ošetrovatelství	3	5S+0S+10S	Zp	1 LS
UOP/MMVO2	Metodologie výzkumu v ošetrovatelství 2	2*	10S+0S+10S	Zp,Ko	1 LS
UOP/MMZOS	Management zdravot. a ošetrovat.služeb	2	5S+0S+5S	Zp,Zk	1 LS
UOP/MPGO2	Ošetrov. péče v geriatрии a onkologii 2	5*	20S+0S+20S	Zp,Zk	1 LS
UOP/MPIO2	Ošetrovatel.péče v interních oborech 2	5*	10S+0S+10S	Zp,Zk	1 LS
UOP/MPRI2	Odborná praxe 2	6*	0S+0S+160S	Zp	1 LS
URT/MKRMN	Krizový management	2	8S+0S+0S	Ko	1 LS

### 2. ROK studia - povinné předměty (A)

Předmětů: 15 kreditů: 53

Zkratka	Název předmětu	Počet kreditů	Rozsah výuky Př+Cv+Sem	Zakončení	Dopor. Rok Sem.
UHP/MFZET	Filozof.zákl.etiky v profesi zdravotníka	2	5S+0S+0S	Ko	2 ZS
UOP/MASI1	Ošetr. péče u akut. stavů v inter. ob. 1	3	10S+0S+12S	Zp	2 ZS
UOP/MDOP1	Didaktika ošetrovatelských předmětů 1	2	8S+0S+5S	Zp	2 ZS
UOP/MPDP1	Příprava diplomové práce 1	3	0S+0S+4S	Zp	2 ZS
UOP/MPIO3	Ošetrovatelská péče v inter. oborech 3	5*	10S+0S+10S	Zp,Zk	2 ZS
UOP/MPMOP	Problemat. menšin a ošetrovatelská péče	2	6S+0S+9S	Zp,Zk	2 ZS
UOP/MPRI3	Odborná praxe 3	7	0S+0S+160S	Zp,Zk	2 ZS
UHP/MPZOS	Právo ve zdrav., ošetrovat. a soc. péči	2	5S+0S+4S	Zp,Zk	2 LS
UHP/MZUPJ	Základy účetnictví a pojišťovnictví	3	10S+0S+10S	Zp,Ko	2 LS
UOP/MASI2	Ošetr. péče u akut. stavů v inter. ob. 2	3*	12S+0S+12S	Zp,Zk	2 LS
UOP/MDOP2	Didaktika ošetrovatelských předmětů 2	2*	8S+0S+5S	Zp,Zk	2 LS
UOP/MPDP2	Příprava diplomové práce 2	10*	0S+0S+120S	Zp	2 LS
UOP/MPIO4	Ošetrovatelská péče v inter. oborech 4	5*	10S+0S+12S	Zp,Zk	2 LS
UOP/MVBOM	Vybrané ošetrovatelské modely	2	5S+0S+7S	Zp,Zk	2 LS
USV/MNZSK	Nestátní neziskový sektor	2	4S+0S+4S	Zp,Ko	2 LS

### 1. ROK studia - povinně volitelné předměty I.a (B)

Volba min.: 6 kr.

Zkratka	Název předmětu	Počet kreditů	Rozsah výuky Př+Cv+Sem	Zakončení	Dopor. Rok Sem.
UOP/MMTZD	Mentoring ve zdravotnictví	3*	5S+0S+5S	Zp,Zk	1 ZS
UHP/MPDPS	Pedagogická psychologie	3*	5S+0S+5S	Zp,Zk	1 LS

### 1. ROK studia - povinně volitelné předměty I.b (B)

Volba min.: 6 kr.

Zkratka	Název předmětu	Počet kreditů	Rozsah výuky Př+Cv+Sem	Zakončení	Dopor. Rok Sem.
UOP/MOMKD	Osobnost manaž. a jeho komun. dovednosti	3*	5S+0S+5S	Zp,Zk	1 ZS
UOP/MKBZP	Kvalita a bezpečí zdravotní péče	3*	5S+0S+5S	Zp,Zk	1 LS



**1. ROK studia - povinně volitelné předměty II. (B)****Volba min.: 2 kr.**

Zkratka	Název předmětu	Počet kreditů	Rozsah výuky Př+Cv+Sem	Zakončení	Dopor. Rok Sem.
UOP/MPHDJ	Péče o handicapované jedince	1	0S+0S+5S	Zp,Ko	1 ZS
UOP/MPKDP	Ošetř. proces v komunitní a domácí péči	1	0S+0S+5S	Zp,Ko	1 ZS
UOP/MSCZD	Sociologie a zdravotnictví	1	5S+0S+0S	Zp,Ko	1 ZS

**2. ROK studia - povinně volitelné předměty I.a (B)****Volba min.: 6 kr.**

Zkratka	Název předmětu	Počet kreditů	Rozsah výuky Př+Cv+Sem	Zakončení	Dopor. Rok Sem.
UOP/MVKPD	Vybrané kapitoly z pedagogiky	3*	5S+0S+5S	Zp,Zk	2 ZS
UOP/MOMTP	Odborná mentorská praxe	3*	0S+0S+40S	Zp	2 LS

**2. ROK studia - povinně volitelné předměty I.b (B)****Volba min.: 6 kr.**

Zkratka	Název předmětu	Počet kreditů	Rozsah výuky Př+Cv+Sem	Zakončení	Dopor. Rok Sem.
UHP/MEASP	Ekon.aspekty zdrav. a soc. politiky ČR	3*	5S+0S+5S	Zp,Zk	2 ZS
UOP/MOMŽP	Odborná manažerská praxe	3*	0S+0S+40S	Zp	2 ZS

**2. ROK studia - povinně volitelné předměty II. (B)****Volba min.: 1 kr.**

Zkratka	Název předmětu	Počet kreditů	Rozsah výuky Př+Cv+Sem	Zakončení	Dopor. Rok Sem.
UOP/MKMTP	Komunikační techniky v praxi	1	0S+0S+10S	Zp,Ko	2 LS
USV/MSCPG	Sociální pedagogika	1	5S+0S+5S	Zp,Ko	2 LS

Pozn.: u povinně volitelných předmětů I.a nebo I.b si student/ka vybere příslušnou skupinu. Po výběru je podmínkou absolvování všech čtyř uvedených předmětů, jejichž obsah je součástí státní závěrečné zkoušky. U povinně volitelných předmětů skupiny 2 je podmínkou pro splnění získání 3 kreditů za celé studium.

**1. ROK studia - povinné předměty (A)**

**Předmětů: 15 kreditů: 52**

Zkratka	Název předmětu	Počet kreditů	Rozsah výuky Př+Cv+Sem	Zakončení	Dopor. Rok Sem.
UHP/MPPPO	Vybr. psychol.-psychiatr. probl. v ošetr	2	4S+0S+8S	Zp,Ko	1 ZS
ULZ/MVŘZD	Veřejné zdravotnictví	2	6S+0S+0S	Ko	1 ZS
UOP/MMVO1	Metodologie výzkumu v ošetrovatelství 1	3	10S+0S+6S	Zp,Zk	1 ZS
UOP/MPCO1	Ošetrov.péče v chirurgických oborech 1	5	10S+0S+10S	Zp,Zk	1 ZS
UOP/MPRH1	Odborná praxe 1	6	0S+0S+160S	Zp	1 ZS
UOP/MPTO1	Ošetrov.péče v traumatol. a ortopedii 1	5	10S+0S+12S	Zp,Zk	1 ZS
UOP/MVKOS	Vybrané kapitoly z ošetrovatelství	2	6S+0S+4S	Zp,Zk	1 ZS
UOP/MAEDČ	Andragogika a edukační činnost	2	5S+0S+5S	Zp,Zk	1 LS
UOP/MEBMO	EBN v moderním ošetrovatelství	3	5S+0S+10S	Zp	1 LS
UOP/MMVO2	Metodologie výzkumu v ošetrovatelství 2	2*	10S+0S+10S	Zp,Ko	1 LS
UOP/MMZOS	Management zdravot. a ošetrovat.služeb	2	5S+0S+5S	Zp,Zk	1 LS
UOP/MPCO2	Ošetrov.péče v chirurgických oborech 2	5	10S+0S+10S	Zp,Zk	1 LS
UOP/MPRH2	Odborná praxe 2	6*	0S+0S+160S	Zp	1 LS
UOP/MPTO2	Ošetrov.péče v traumatol. a ortopedii 2	5*	10S+0S+12S	Zp,Zk	1 LS
URT/MKRMN	Krizový management	2	8S+0S+0S	Ko	1 LS

**2. ROK studia - povinné předměty (A)**

**Předmětů: 15 kreditů: 53**

Zkratka	Název předmětu	Počet kreditů	Rozsah výuky Př+Cv+Sem	Zakončení	Dopor. Rok Sem.
UHP/MFZET	Filozof.zákl.etiky v profesi zdravotníka	2	5S+0S+0S	Ko	2 ZS
UOP/MASC1	Oš. péče u akut. stavů v chirurg.obor. 1	3	10S+0S+12S	Zp	2 ZS
UOP/MDOP1	Didaktika ošetrovatelských předmětů 1	2	8S+0S+5S	Zp	2 ZS
UOP/MPCO3	Ošetrov.péče v chirurgických oborech 3	5	10S+0S+10S	Zp,Zk	2 ZS
UOP/MPDP1	Příprava diplomové práce 1	3	0S+0S+4S	Zp	2 ZS
UOP/MPMOP	Problemat. menšin a ošetrovatelská péče	2	6S+0S+9S	Zp,Zk	2 ZS
UOP/MPRH3	Odborná praxe 3	7	0S+0S+160S	Zp,Zk	2 ZS
UHP/MPZOS	Právo ve zdrav., ošetrovat. a soc. péči	2	5S+0S+4S	Zp,Zk	2 LS
UHP/MZUPJ	Základy účetnictví a pojišťovnictví	3	10S+0S+10S	Zp,Ko	2 LS
UOP/MASC2	Oš. péče u akut. stavů v chirurg.obor. 2	3*	12S+0S+12S	Zp,Zk	2 LS
UOP/MDOP2	Didaktika ošetrovatelských předmětů 2	2*	8S+0S+5S	Zp,Zk	2 LS
UOP/MPCO4	Ošetrov.péče v chirurgických oborech 4	5	10S+0S+12S	Zp,Zk	2 LS
UOP/MPDP2	Příprava diplomové práce 2	10*	0S+0S+120S	Zp	2 LS
UOP/MVBOM	Vybrané ošetrovatelské modely	2	5S+0S+7S	Zp,Zk	2 LS
USV/MNZSK	Nestátní neziskový sektor	2	4S+0S+4S	Zp,Ko	2 LS

**1. ROK studia - povinně volitelné předměty I.a (B)**

**Volba min.: 6 kr.**

Zkratka	Název předmětu	Počet kreditů	Rozsah výuky Př+Cv+Sem	Zakončení	Dopor. Rok Sem.
UOP/MMTZD	Mentoring ve zdravotnictví	3*	5S+0S+5S	Zp,Zk	1 ZS
UHP/MPDPS	Pedagogická psychologie	3*	5S+0S+5S	Zp,Zk	1 LS

**1. ROK studia - povinně volitelné předměty I.b (B)**

**Volba min.: 6 kr.**

Zkratka	Název předmětu	Počet kreditů	Rozsah výuky Př+Cv+Sem	Zakončení	Dopor. Rok Sem.
UOP/MOMKD	Osobnost manaž. a jeho komun. dovednosti	3*	5S+0S+5S	Zp,Zk	1 ZS
UOP/MKBZP	Kvalita a bezpečí zdravotní péče	3*	5S+0S+5S	Zp,Zk	1 LS

**1. ROK studia - povinně volitelné předměty II. (B)**

**Volba min.: 2 kr.**

Zkratka	Název předmětu	Počet kreditů	Rozsah výuky Př+Cv+Sem	Zakončení	Dopor. Rok Sem.
UOP/MPHDJ	Péče o handicapované jedince	1	0S+0S+5S	Zp,Ko	1 ZS

UOP/MPKDP	Ošetř. proces v komunitní a domácí péči	1	0S+0S+5S	Zp,Ko	1	ZS
UOP/MSZD	Sociologie a zdravotnictví	1	5S+0S+0S	Zp,Ko	1	ZS

## 2. ROK studia - povinně volitelné předměty I.a (B)

Volba min.: 6 kr.

Zkratka	Název předmětu	Počet kreditů	Rozsah výuky Př+Cv+Sem	Zakončení	Dopor. Rok Sem.	
UOP/MVKPD	Vybrané kapitoly z pedagogiky	3*	5S+0S+5S	Zp,Zk	2	ZS
UOP/MOMTP	Odborná mentorská praxe	3*	0S+0S+40S	Zp	2	LS

## 2. ROK studia - povinně volitelné předměty I.b (B)

Volba min.: 6 kr.

Zkratka	Název předmětu	Počet kreditů	Rozsah výuky Př+Cv+Sem	Zakončení	Dopor. Rok Sem.	
UHP/MEASP	Ekon.aspekty zdrav. a soc. politiky ČR	3*	5S+0S+5S	Zp,Zk	2	ZS
UOP/MOMŽP	Odborná manažerská praxe	3*	0S+0S+40S	Zp	2	ZS

## 2. ROK studia - povinně volitelné předměty II. (B)

Volba min.: 1 kr.

Zkratka	Název předmětu	Počet kreditů	Rozsah výuky Př+Cv+Sem	Zakončení	Dopor. Rok Sem.	
UOP/MKMTP	Komunikační techniky v praxi	1	0S+0S+10S	Zp,Ko	2	LS
USV/MSCPG	Sociální pedagogika	1	5S+0S+5S	Zp,Ko	2	LS

Pozn.: u povinně volitelných předmětů I.a nebo I.b si student/ka vybere příslušnou skupinu. Po výběru je podmínkou absolvování všech čtyř uvedených předmětů, jejichž obsah je součástí státní závěrečné zkoušky. U povinně volitelných předmětů skupiny 2 je podmínkou pro splnění získání 3 kreditů za celé studium.

**1. ROK studia - povinné předměty (A)**

**Předmětů: 20 kreditů: 52**

Zkratka	Název předmětu	Počet kreditů	Rozsah výuky Př+Cv+Sem	Zakončení	Dopor. Rok Sem.
UHP/MPPPO	Vybr. psychol.-psychiatr. probl. v ošetř	2	4S+0S+8S	Zp,Ko	1 ZS
UHP/MVAIP	Vybr.psych. a soc.aspekty při posk. IP	1	10S+0S+0S	Ko	1 ZS
ULZ/MHEIP	Hygiena a epidemiol. v podmínkách IP	2	5S+0S+0S	Zp,Ko	1 ZS
ULZ/MVŘZD	Veřejné zdravotnictví	2	6S+0S+0S	Ko	1 ZS
UOP/MCIOP	Chronická intenzivní ošetrovatelská péče	2	5S+0S+5S	Zp,Ko	1 ZS
UOP/MMVO1	Metodologie výzkumu v ošetrovatelství 1	3	10S+0S+6S	Zp,Zk	1 ZS
UOP/MPAAL	Ošetrovat. péče v anestezi. a algeziolog.	3	20S+0S+20S	Zp,Zk	1 ZS
UOP/MPPR1	Odborná praxe 1	5	0S+0S+160S	Zp	1 ZS
UOP/MRIM1	Ošetř.péče v resusc. a intenz.medicíně 1	3	10S+10S+0S	Zp	1 ZS
UOP/MVKOS	Vybrané kapitoly z ošetrovatelství	2	6S+0S+4S	Zp,Zk	1 ZS
UOP/MAEDČ	Andragogika a edukační činnost	2	5S+0S+5S	Zp,Zk	1 LS
UOP/MEBMO	EBN v moderním ošetrovatelství	3	5S+0S+10S	Zp	1 LS
UOP/MINZS	Integrovaný záchranný systém	2	5S+0S+0S	Zp,Ko	1 LS
UOP/MMVO2	Metodologie výzkumu v ošetrovatelství 2	2*	10S+0S+10S	Zp,Ko	1 LS
UOP/MMZOS	Management zdravot. a ošetrovat.služeb	2	5S+0S+5S	Zp,Zk	1 LS
UOP/MPCH1	Intenz.ošetrovat. péče v chirurg. obor. 1	3*	10S+0S+10S	Zp,Zk	1 LS
UOP/MPIN1	Intenz.ošetr. péče v interních oborech 1	3*	10S+0S+10S	Zp,Zk	1 LS
UOP/MPPR2	Odborná praxe 2	5*	0S+0S+160S	Zp	1 LS
UOP/MRIM2	Ošetř.péče v resusc. a intenz.medicíně 2	3*	10S+10S+0S	Zp,Zk	1 LS
URT/MKRMN	Krizový management	2	8S+0S+0S	Ko	1 LS

**2. ROK studia - povinné předměty (A)**

**Předmětů: 17 kreditů: 53**

Zkratka	Název předmětu	Počet kreditů	Rozsah výuky Př+Cv+Sem	Zakončení	Dopor. Rok Sem.
UHP/MFZET	Filozof.zákl.etiky v profesi zdravotníka	2	5S+0S+0S	Ko	2 ZS
UOP/MDOP1	Didaktika ošetrovatelských předmětů 1	2	8S+0S+5S	Zp	2 ZS
UOP/MIPPD	Intenzivní ošetrovatels.péče v pediatrii	2	5S+0S+5S	Zp,Zk	2 ZS
UOP/MPDP1	Příprava diplomové práce 1	3	0S+0S+4S	Zp	2 ZS
UOP/MPCH2	Intenz.ošetrovat. péče v chirurg.obor. 2	3*	10S+0S+10S	Zp,Zk	2 ZS
UOP/MPIN2	Intenz.ošetr.péče v interních oborech 2	3*	10S+0S+10S	Zp,Zk	2 ZS
UOP/MPMOP	Problemat. menšin a ošetrovatelská péče	2	6S+0S+9S	Zp,Zk	2 ZS
UOP/MPNEP	Přednemocniční neodkladná péče	2	10S+0S+10S	Zp,Zk	2 ZS
UOP/MPPR3	Odborná praxe 3	5*	0S+0S+160S	Zp,Zk	2 ZS
UHP/MPZOS	Právo ve zdrav., ošetrovat. a soc. péči	2	5S+0S+4S	Zp,Zk	2 LS
UHP/MZUPJ	Základy účetnictví a pojišťovnictví	3	10S+0S+10S	Zp,Ko	2 LS
UOP/MDOP2	Didaktika ošetrovatelských předmětů 2	2*	8S+0S+5S	Zp,Zk	2 LS
UOP/MPDP2	Příprava diplomové práce 2	10*	0S+0S+120S	Zp	2 LS
UOP/MPCH3	Intenz.ošetrovat. péče v chirurg. obor. 3	4*	12S+0S+12S	Zp,Zk	2 LS
UOP/MPIN3	Intenz.ošetr.péče v interních oborech 3	4*	12S+0S+12S	Zp,Zk	2 LS
UOP/MVBOM	Vybrané ošetrovatelské modely	2	5S+0S+7S	Zp,Zk	2 LS
USV/MNZSK	Nestátní neziskový sektor	2	4S+0S+4S	Zp,Ko	2 LS

**1. ROK studia - povinně volitelné předměty I.a (B)**

**Volba min.: 6 kr.**

Zkratka	Název předmětu	Počet kreditů	Rozsah výuky Př+Cv+Sem	Zakončení	Dopor. Rok Sem.
UOP/MMTzd	Mentoring ve zdravotnictví	3*	5S+0S+5S	Zp,Zk	1 ZS
UHP/MPDPS	Pedagogická psychologie	3*	5S+0S+5S	Zp,Zk	1 LS

**1. ROK studia - povinně volitelné předměty I.b (B)****Volba min.: 6 kr.**

Zkratka	Název předmětu	Počet kreditů	Rozsah výuky Př+Cv+Sem	Zakončení	Dopor. Rok Sem.
UOP/MOMKD	Osobnost manaž. a jeho komun. dovednosti	3*	5S+0S+5S	Zp,Zk	1 ZS
UOP/MKBZP	Kvalita a bezpečí zdravotní péče	3*	5S+0S+5S	Zp,Zk	1 LS

**1. ROK studia - povinně volitelné předměty II. (B)****Volba min.: 2 kr.**

Zkratka	Název předmětu	Počet kreditů	Rozsah výuky Př+Cv+Sem	Zakončení	Dopor. Rok Sem.
UOP/MPHDJ	Péče o handicapované jedince	1	0S+0S+5S	Zp,Ko	1 ZS
UOP/MPKDP	Ošetř. proces v komunitní a domácí péči	1	0S+0S+5S	Zp,Ko	1 ZS
UOP/MSCZD	Sociologie a zdravotnictví	1	5S+0S+0S	Zp,Ko	1 ZS

**2. ROK studia - povinně volitelné předměty I.a (B)****Volba min.: 6 kr.**

Zkratka	Název předmětu	Počet kreditů	Rozsah výuky Př+Cv+Sem	Zakončení	Dopor. Rok Sem.
UOP/MVKPD	Vybrané kapitoly z pedagogiky	3*	5S+0S+5S	Zp,Zk	2 ZS
UOP/MOMTP	Odborná mentorská praxe	3*	0S+0S+40S	Zp	2 LS

**2. ROK studia - povinně volitelné předměty I.b (B)****Volba min.: 6 kr.**

Zkratka	Název předmětu	Počet kreditů	Rozsah výuky Př+Cv+Sem	Zakončení	Dopor. Rok Sem.
UHP/MEASP	Ekon.aspekty zdrav. a soc. politiky ČR	3*	5S+0S+5S	Zp,Zk	2 ZS
UOP/MOMŽP	Odborná manažerská praxe	3*	0S+0S+40S	Zp	2 ZS

**2. ROK studia - povinně volitelné předměty II. (B)****Volba min.: 1 kr.**

Zkratka	Název předmětu	Počet kreditů	Rozsah výuky Př+Cv+Sem	Zakončení	Dopor. Rok Sem.
UOP/MKMTP	Komunikační techniky v praxi	1	0S+0S+10S	Zp,Ko	2 LS
USV/MSCPG	Sociální pedagogika	1	5S+0S+5S	Zp,Ko	2 LS

Pozn.: u povinně volitelných předmětů I.a nebo I.b si student/ka vybere příslušnou skupinu. Po výběru je podmínkou absolvování všech čtyř uvedených předmětů, jejichž obsah je součástí státní závěrečné zkoušky. U povinně volitelných předmětů skupiny 2 je podmínkou pro splnění získání 3 kreditů za celé studium.

Studijní program: N0913A360002 - Specializace v ošetrovatelství

Akademický rok: 2023/2024

Kreditní limit: 120

Specializace: Ošetrovatelská péče v interních oborech

Verze: 1

Studium: prezenční

Kreditní limit: 120

### 1. ROK studia - povinné předměty (A)

Předmětů: 15 kreditů: 52

Zkratka	Název předmětu	Počet kreditů	Rozsah výuky Př+Cv+Sem	Zakončení	Dopor. Rok Sem.
UHP/NPPPO	Vybr. psychol.-psychiatr. problémy v oš.	2	10S+0S+20S	Zp,Ko	1 ZS
ULZ/NVŘZD	Veřejné zdravotnictví	2	10S+0+0S	Ko	1 ZS
UOP/NMV01	Metodologie výzkumu v ošetrovatelství 1	3	20S+0S+10S	Zp,Zk	1 ZS
UOP/NPG01	Ošetrov. péče v geriatрии a onkologii 1	5	20S+0S+20S	Zp,Zk	1 ZS
UOP/NPIO1	Ošetrovatels. péče v interních oborech 1	5	20S+0S+20S	Zp,Zk	1 ZS
UOP/NPRI1	Odborná praxe 1	6	0S+0S+160S	Zp	1 ZS
UOP/NVKOS	Vybrané kapitoly z ošetrovatelství	2	10S+0S+10S	Zp,Zk	1 ZS
UOP/NAEDČ	Andragogika a edukační činnost	2	10S+0S+10S	Zp,Zk	1 LS
UOP/NEBMO	EBN v moderním ošetrovatelství	3	10S+0S+20S	Zp	1 LS
UOP/NMV02	Metodologie výzkumu v ošetrovatelství 2	2*	20S+0S+20S	Zp,Ko	1 LS
UOP/NMZOS	Management zdravotnick. a ošetr. služeb	2	10S+0S+10S	Zp,Zk	1 LS
UOP/NPG02	Ošetrov. péče v geriatрии a onkologii 2	5*	20S+0S+20S	Zp,Zk	1 LS
UOP/NPIO2	Ošetrovatels.péče v interních oborech 2	5*	20S+0S+20S	Zp,Zk	1 LS
UOP/NPRI2	Odborná praxe 2	6*	0S+0S+160S	Zp	1 LS
URT/NKRMN	Krizový management	2	20S+0S+0S	Ko	1 LS

### 1. ROK studia - povinně volitelné předměty I.a (B)

Volba min.: 6 kr.

Zkratka	Název předmětu	Počet kreditů	Rozsah výuky Př+Cv+Sem	Zakončení	Dopor. Rok Sem.
UOP/NMTZD	Mentoring ve zdravotnictví	3*	10S+0S+10S	Zp,Zk	1 ZS
UHP/NPDPS	Pedagogická psychologie	3*	10S+0S+10S	Zp,Zk	1 LS

### 1. ROK studia - povinně volitelné předměty I.b (B)

Volba min.: 6 kr.

Zkratka	Název předmětu	Počet kreditů	Rozsah výuky Př+Cv+Sem	Zakončení	Dopor. Rok Sem.
UOP/NOMKD	Osobnost manaž. a jeho komun. dovednosti	3*	10S+0S+10S	Zp,Zk	1 ZS
UOP/NKBZP	Kvalita a bezpečí zdravotní péče	3*	10S+0S+10S	Zp,Zk	1 LS

### 1. ROK studia - povinně volitelné předměty II. (B)

Volba min.: 2 kr.

Zkratka	Název předmětu	Počet kreditů	Rozsah výuky Př+Cv+Sem	Zakončení	Dopor. Rok Sem.
UOP/NPHDJ	Péče o handicapované jedince	1	0S+0S+10S	Zp,Ko	1 ZS
UOP/NPKDP	Ošetrovat. proces v komun. a domácí péči	1	0S+0S+10S	Zp,Ko	1 ZS
UOP/NSCZD	Sociologie a zdravotnictví	1	10S+0S+0S	Zp,Ko	1 ZS

Pozn.: u povinně volitelných předmětů I.a nebo I.b si student/ka vybere příslušnou skupinu. Po výběru je podmínkou absolvování všech čtyř uvedených předmětů, jejichž obsah je součástí státní závěrečné zkoušky. U povinně volitelných předmětů skupiny 2 je podmínkou pro splnění získání 3 kreditů za celé studium.

### 1. ROK studia - povinné předměty (A)

Předmětů: 15 kreditů: 52

Zkratka	Název předmětu	Počet kreditů	Rozsah výuky Př+Cv+Sem	Zakončení	Dopor. Rok Sem.
UHP/NPPPO	Vybr. psychol.-psychiatr. problémy v oš.	2	10S+0S+20S	Zp,Ko	1 ZS
ULZ/NVŘZD	Veřejné zdravotnictví	2	10S+0+0S	Ko	1 ZS
UOP/NMVO1	Metodologie výzkumu v ošetrovatelství 1	3	20S+0S+10S	Zp,Zk	1 ZS
UOP/NPCO1	Ošetrov.péče v chirurgických oborech 1	5	20S+0S+20S	Zp,Zk	1 ZS
UOP/NPRH1	Odborná praxe 1	6	0S+0S+160S	Zp	1 ZS
UOP/NPTO1	Ošetrov.péče v traumatol. a ortopedii 1	5	20S+0S+20S	Zp,Zk	1 ZS
UOP/NVKOS	Vybrané kapitoly z ošetrovatelství	2	10S+0S+10S	Zp,Zk	1 ZS
UOP/NAEDČ	Andragogika a edukační činnost	2	10S+0S+10S	Zp,Zk	1 LS
UOP/NEBMO	EBN v moderním ošetrovatelství	3	10S+0S+20S	Zp	1 LS
UOP/NMVO2	Metodologie výzkumu v ošetrovatelství 2	2*	20S+0S+20S	Zp,Ko	1 LS
UOP/NMZOS	Management zdravotnick. a ošetr. služeb	2	10S+0S+10S	Zp,Zk	1 LS
UOP/NPCO2	Ošetrov.péče v chirurgických oborech 2	5	20S+0S+20S	Zp,Zk	1 LS
UOP/NPRH2	Odborná praxe 2	6*	0S+0S+160S	Zp	1 LS
UOP/NPTO2	Ošetrov.péče v traumatol. a ortopedii 2	5*	20S+0S+20S	Zp,Zk	1 LS
URT/NKRMN	Krizový management	2	20S+0S+0S	Ko	1 LS

### 2. ROK studia - povinné předměty (A)

Předmětů: 15 kreditů: 53

Zkratka	Název předmětu	Počet kreditů	Rozsah výuky Př+Cv+Sem	Zakončení	Dopor. Rok Sem.
UHP/NFZET	Filozof.zákl.etiky v profesi zdravotníka	2	10S+0S+0S	Ko	2 ZS
UOP/NASC1	Oš.péče u akut.stavů v chirurg.oborech 1	3	20S+0S+20S	Zp	2 ZS
UOP/NDOP1	Didaktika ošetrovatelských předmětů 1	2	20S+0S+20S	Zp	2 ZS
UOP/NPCO3	Ošetrov. péče v chirurgických oborech 3	5	20S+0S+20S	Zp,Zk	2 ZS
UOP/NPDP1	Příprava diplomové práce 1	3	0S+0S+10S	Zp	2 ZS
UOP/NPMOP	Probl.menšin a ošetrovatelská péče	2	10S+0S+20S	Zp,Zk	2 ZS
UOP/NPRH3	Odborná praxe 3	7	0S+0S+160S	Zp,Zk	2 ZS
UHP/NPZOS	Právo ve zdravot.,ošetř. a sociální péči	2	12S+0S+12S	Zp,Zk	2 LS
UHP/NZUPJ	Základy účetnictví a pojišťovnictví	3	24S+0S+24S	Zp,Ko	2 LS
UOP/NASC2	Oš.péče u akut.stavů v chirurg.oborech 2	3*	24S+0S+24S	Zp,Zk	2 LS
UOP/NDOP2	Didaktika ošetrovatelských předmětů 2	2*	20S+0S+20S	Zp,Zk	2 LS
UOP/NPCO4	Ošetrov. péče v chirurgických oborech 4	5	24S+0S+24S	Zp,Zk	2 LS
UOP/NPDP2	Příprava diplomové práce 2	10*	0S+0S+120S	Zp	2 LS
UOP/NVBOM	Vybrané ošetrovatelské modely	2	10S+0S+20S	Zp,Zk	2 LS
USV/NNZSK	Nestátní neziskový sektor	2	12S+0S+12S	Zp,Ko	2 LS

### 1. ROK studia - povinně volitelné předměty I.a (B)

Volba min.: 6 kr.

Zkratka	Název předmětu	Počet kreditů	Rozsah výuky Př+Cv+Sem	Zakončení	Dopor. Rok Sem.
UOP/NMTZD	Mentoring ve zdravotnictví	3*	10S+0S+10S	Zp,Zk	1 ZS
UHP/NPDPS	Pedagogická psychologie	3*	10S+0S+10S	Zp,Zk	1 LS

### 1. ROK studia - povinně volitelné předměty I.b (B)

Volba min.: 6 kr.

Zkratka	Název předmětu	Počet kreditů	Rozsah výuky Př+Cv+Sem	Zakončení	Dopor. Rok Sem.
UOP/NOMKD	Osobnost manaž. a jeho komun. dovednosti	3*	10S+0S+10S	Zp,Zk	1 ZS
UOP/NKBZP	Kvalita a bezpečí zdravotní péče	3*	10S+0S+10S	Zp,Zk	1 LS

### 1. ROK studia - povinně volitelné předměty II. (B)

Volba min.: 2 kr.

Zkratka	Název předmětu	Počet kreditů	Rozsah výuky Př+Cv+Sem	Zakončení	Dopor. Rok Sem.
UOP/NPHDJ	Péče o handicapované jedince	1	0S+0S+10S	Zp,Ko	1 ZS

UOP/NPKDP	Ošetřovat. proces v komun. a domácí péči	1	0S+0S+10S	Zp,Ko	1	ZS
UOP/NSCZD	Sociologie a zdravotnictví	1	10S+0S+0S	Zp,Ko	1	ZS

## 2. ROK studia - povinně volitelné předměty I.a (B)

Volba min.: 6 kr.

Zkratka	Název předmětu	Počet kreditů	Rozsah výuky Př+Cv+Sem	Zakončení	Dopor. Rok	Sem.
UOP/NVKPD	Vybrané kapitoly z pedagogiky	3*	10S+0S+10S	Zp,Zk	2	ZS
UOP/NOMTP	Odborná mentorská praxe	3*	0S+0S+40S	Zp	2	LS

## 2. ROK studia - povinně volitelné předměty I.b (B)

Volba min.: 6 kr.

Zkratka	Název předmětu	Počet kreditů	Rozsah výuky Př+Cv+Sem	Zakončení	Dopor. Rok	Sem.
UHP/NEASP	Ekon.aspekty zdrav. a soc.politiky ČR	3*	10S+0S+10S	Zp,Zk	2	ZS
UOP/NOMŽP	Odborná manažerská praxe	3*	0S+0S+40S	Zp	2	ZS

## 2. ROK studia - povinně volitelné předměty II. (B)

Volba min.: 1 kr.

Zkratka	Název předmětu	Počet kreditů	Rozsah výuky Př+Cv+Sem	Zakončení	Dopor. Rok	Sem.
UOP/NKMTP	Komunikační techniky v praxi	1	0S+0S+20S	Zp,Ko	2	LS
USV/NSCPG	Sociální pedagogika	1	10S+0S+10S	Zp,Ko	2	LS

Pozn.: u povinně volitelných předmětů I.a nebo I.b si student/ka vybere příslušnou skupinu. Po výběru je podmínkou absolvování všech čtyř uvedených předmětů, jejichž obsah je součástí státní závěrečné zkoušky. U povinně volitelných předmětů skupiny 2 je podmínkou pro splnění získání 3 kreditů za celé studium.



**1. ROK studia - povinné předměty (A)**

**Předmětů: 20 kreditů: 52**

Zkratka	Název předmětu	Počet kreditů	Rozsah výuky Př+Cv+Sem	Zakončení	Dopor. Rok Sem.
UHP/NPPPO	Vybr. psychol.-psychiatr. problémy v oš.	2	10S+0S+20S	Zp,Ko	1 ZS
UHP/NVAIP	Vybr.psych. a soc.aspekty při posk. IP	1	10S+0S+0S	Ko	1 ZS
ULZ/NHEIP	Hygiena a epidem. v podmínkách IP	2	10S+0S+0S	Zp,Ko	1 ZS
ULZ/NVŘZD	Veřejné zdravotnictví	2	10S+0+0S	Ko	1 ZS
UOP/NCIOP	Chronická intenzivní ošetrovatelská péče	2	10S+0S+10S	Zp,Ko	1 ZS
UOP/NMVO1	Metodologie výzkumu v ošetrovatelství 1	3	20S+0S+10S	Zp,Zk	1 ZS
UOP/NOPAA	Ošetrov. péče v anestez. a algeziologii	3	20S+0S+20S	Zp,Zk	1 ZS
UOP/NPPR1	Odborná praxe 1	5	0S+0S+160S	Zp	1 ZS
UOP/NRIM1	Ošetr. péče v resus. a intenz.medicíně 1	3	20S+20S+0S	Zp	1 ZS
UOP/NVKOS	Vybrané kapitoly z ošetrovatelství	2	10S+0S+10S	Zp,Zk	1 ZS
UOP/NAEDČ	Andragogika a edukační činnost	2	10S+0S+10S	Zp,Zk	1 LS
UOP/NEBMO	EBN v moderním ošetrovatelství	3	10S+0S+20S	Zp	1 LS
UOP/NINZS	Integrovaný záchranný systém	2	10S+0S+0S	Zp,Ko	1 LS
UOP/NMVO2	Metodologie výzkumu v ošetrovatelství 2	2*	20S+0S+20S	Zp,Ko	1 LS
UOP/NMZOS	Management zdravotnick. a ošetr. služeb	2	10S+0S+10S	Zp,Zk	1 LS
UOP/NPCH1	Intenziv.ošetrovatel. péče v chir. ob. 1	3*	20S+0S+20S	Zp,Zk	1 LS
UOP/NPIN1	Intenz.ošetr. péče v interních oborech 1	3*	20S+0S+20S	Zp,Zk	1 LS
UOP/NPPR2	Odborná praxe 2	5*	0S+0S+160S	Zp	1 LS
UOP/NRIM2	Ošetr. péče v resus. a intenz.medicíně 2	3*	20S+20S+0S	Zp,Zk	1 LS
URT/NKRMN	Krizový management	2	20S+0S+0S	Ko	1 LS

**2. ROK studia - povinné předměty (A)**

**Předmětů: 17 kreditů: 53**

Zkratka	Název předmětu	Počet kreditů	Rozsah výuky Př+Cv+Sem	Zakončení	Dopor. Rok Sem.
UHP/NFZET	Filozof.zákl.etiky v profesi zdravotníka	2	10S+0S+0S	Ko	2 ZS
UOP/NDOP1	Didaktika ošetrovatelských předmětů 1	2	20S+0S+20S	Zp	2 ZS
UOP/NIPPD	Intenziv.ošetrovatelská péče v pediatrii	2	10S+0S+10S	Zp,Zk	2 ZS
UOP/NPDP1	Příprava diplomové práce 1	3	0S+0S+10S	Zp	2 ZS
UOP/NPCH2	Intenziv.ošetrovatel. péče v chir.ob. 2	3*	20S+0S+20S	Zp,Zk	2 ZS
UOP/NPIN2	Intenz.ošetr.péče v interních oborech 2	3*	20S+0S+20S	Zp,Zk	2 ZS
UOP/NPMOP	Probl.menšin a ošetrovatelská péče	2	10S+0S+20S	Zp,Zk	2 ZS
UOP/NPNEP	Přednemocniční neodkladná péče	2	20S+0S+20S	Zp,Zk	2 ZS
UOP/NPPR3	Odborná praxe 3	5*	0S+0S+160S	Zp,Zk	2 ZS
UHP/NPZOS	Právo ve zdravot.,ošetr. a sociální péči	2	12S+0S+12S	Zp,Zk	2 LS
UHP/NZUPJ	Základy účetnictví a pojišťovnictví	3	24S+0S+24S	Zp,Ko	2 LS
UOP/NDOP2	Didaktika ošetrovatelských předmětů 2	2*	20S+0S+20S	Zp,Zk	2 LS
UOP/NPDP2	Příprava diplomové práce 2	10*	0S+0S+120S	Zp	2 LS
UOP/NPCH3	Intenziv.ošetrovatel. péče v chir.ob. 3	4*	22S+0S+22S	Zp,Zk	2 LS
UOP/NPIN3	Intenz.ošetr.péče v interních oborech 3	4*	22S+0S+22S	Zp,Zk	2 LS
UOP/NVBOM	Vybrané ošetrovatelské modely	2	10S+0S+20S	Zp,Zk	2 LS
USV/NNZSK	Nestátní neziskový sektor	2	12S+0S+12S	Zp,Ko	2 LS

**1. ROK studia - povinně volitelné předměty I.a (B)**

**Volba min.: 6 kr.**

Zkratka	Název předmětu	Počet kreditů	Rozsah výuky Př+Cv+Sem	Zakončení	Dopor. Rok Sem.
UOP/NMTZD	Mentoring ve zdravotnictví	3*	10S+0S+10S	Zp,Zk	1 ZS
UHP/NPDPS	Pedagogická psychologie	3*	10S+0S+10S	Zp,Zk	1 LS

**1. ROK studia - povinně volitelné předměty I.b (B)****Volba min.: 6 kr.**

Zkratka	Název předmětu	Počet kreditů	Rozsah výuky Př+Cv+Sem	Zakončení	Dopor. Rok Sem.
UOP/NOMKD	Osobnost manaž. a jeho komun. dovednosti	3*	10S+0S+10S	Zp,Zk	1 ZS
UOP/NKBZP	Kvalita a bezpečí zdravotní péče	3*	10S+0S+10S	Zp,Zk	1 LS

**1. ROK studia - povinně volitelné předměty II. (B)****Volba min.: 2 kr.**

Zkratka	Název předmětu	Počet kreditů	Rozsah výuky Př+Cv+Sem	Zakončení	Dopor. Rok Sem.
UOP/NPHDJ	Péče o handicapované jedince	1	0S+0S+10S	Zp,Ko	1 ZS
UOP/NPKDP	Ošetřovat. proces v komun. a domácí péči	1	0S+0S+10S	Zp,Ko	1 ZS
UOP/NSCZD	Sociologie a zdravotnictví	1	10S+0S+0S	Zp,Ko	1 ZS

**2. ROK studia - povinně volitelné předměty I.a (B)****Volba min.: 6 kr.**

Zkratka	Název předmětu	Počet kreditů	Rozsah výuky Př+Cv+Sem	Zakončení	Dopor. Rok Sem.
UOP/NVKPD	Vybrané kapitoly z pedagogiky	3*	10S+0S+10S	Zp,Zk	2 ZS
UOP/NOMTP	Odborná mentorská praxe	3*	0S+0S+40S	Zp	2 LS

**2. ROK studia - povinně volitelné předměty I.b (B)****Volba min.: 6 kr.**

Zkratka	Název předmětu	Počet kreditů	Rozsah výuky Př+Cv+Sem	Zakončení	Dopor. Rok Sem.
UHP/NEASP	Ekon.aspekty zdrav. a soc.politiky ČR	3*	10S+0S+10S	Zp,Zk	2 ZS
UOP/NOMŽP	Odborná manažerská praxe	3*	0S+0S+40S	Zp	2 ZS

**2. ROK studia - povinně volitelné předměty II. (B)****Volba min.: 1 kr.**

Zkratka	Název předmětu	Počet kreditů	Rozsah výuky Př+Cv+Sem	Zakončení	Dopor. Rok Sem.
UOP/NKMTP	Komunikační techniky v praxi	1	0S+0S+20S	Zp,Ko	2 LS
USV/NSCPG	Sociální pedagogika	1	10S+0S+10S	Zp,Ko	2 LS

Pozn.: u povinně volitelných předmětů I.a nebo I.b si student/ka vybere příslušnou skupinu. Po výběru je podmínkou absolvování všech čtyř uvedených předmětů, jejichž obsah je součástí státní závěrečné zkoušky. U povinně volitelných předmětů skupiny 2 je podmínkou pro splnění získání 3 kreditů za celé studium.

Studijní program: **N0988A240003 - Management sociální práce v organizacích**

Akademický rok: **2023/2024**

Kreditní limit: **120**

Specializace: **Management sociální práce v organizacích**

Verze: **1**

Studium: **kombinované**

Kreditní limit: **120**

### 1. ROK studia - povinné předměty (A)

**Předmětů: 13 kreditů: 47**

Zkratka	Název předmětu	Počet kreditů	Rozsah výuky Př+Cv+Sem	Zakončení	Dopor. Rok Sem.
UHP/LPRSŘ	Právo sociál. zabezpečení-správní řízení	4	8S+0S+8S	Zp,Zk	1 ZS
USV/LCMSP	Case management v sociální práci	4	8S+0S+8S	Zp,Zk	1 ZS
USV/LEBSP	Evidence base v sociální práci	4	8S+0S+8S	Ko	1 ZS
USV/LMKV1	Metodol.kvalitat.výzk. v sociál.práci I	4	8S+0S+8S	Ko	1 ZS
USV/LMSDP	Metod.seminář k DP a práce s věd.inform.	2	0S+0S+11S	Zp	1 ZS
USV/LMSZ1	Met.kvantit.výzk. v s.pr. a stat.zpr. I	4	11S+0S+11S	Ko	1 ZS
UHP/LMARK	Marketing a marketingová komunikace	2	0S+0S+11S	Ko	1 LS
USV/LIMSP	Intervenční modely v sociální práci	3	0S+0S+16S	Zp,Zk	1 LS
USV/LKPSP	Komunitní plánování v sociální práci	4	8S+0S+8S	Zp,Zk	1 LS
USV/LMKV2	Metodol.kvalitat.výzk. v sociál.práci II	4*	5S+0S+6S	Ko	1 LS
USV/LMSZ2	Met.kvant.výzk. v s.pr. a stat.zpr. II	4*	11S+0S+11S	Ko	1 LS
USV/LOPS1	Odborná praxe a supervize 1	6	0S+0S+120S	Zp	1 LS
USV/LSDP1	Seminář k diplomové práci-konzultace 1	2	0S+0S+0S	Zp	1 LS

### 2. ROK studia - povinné předměty (A)

**Předmětů: 14 kreditů: 45**

Zkratka	Název předmětu	Počet kreditů	Rozsah výuky Př+Cv+Sem	Zakončení	Dopor. Rok Sem.
UHP/LPMOS	Projektový management v org. soc.sféry	3	8S+0S+8S	Zp,Zk	2 ZS
UHP/LTMŘI	Teorie a metody říz.organiz. v soc.práci	4	11S+0S+0S	Zp,Zk	2 ZS
USV/LAOP1	Aktuální otázky sociální politiky I.	3	11S+0S+0S	Zp	2 ZS
USV/LKRRO	Koordinovaná rehabilitace v organizacích	4	11S+0S+11S	Zp,Zk	2 ZS
USV/LOPS2	Odborná praxe a supervize 2	6*	0S+0S+120S	Zp	2 ZS
USV/LPOSO	Strateg. plán. v organiz. v soc. oblasti	3	8S+0S+8S	Zp,Zk	2 ZS
USV/LSDPE	Systém dlouhod.zdravotní a sociální péče	3	11S+0S+0S	Zp,Zk	2 ZS
USV/LSDP2	Seminář k diplomové práci-konzultace II.	2*	0S+0S+0S	Zp	2 ZS
UHP/LFEOR	Financ. a efekt. v organizac. soc. sféry	3	8S+0S+8S	Zp,Zk	2 LS
UHP/LSRLZ	Specif.říz.lids.zdrojů v organiz.soc.obl	4	8S+0S+8S	Ko	2 LS
USV/LAOP2	Aktuální otázky sociální politiky II.	3*	8S+0S+8S	Zp,Zk	2 LS
USV/LRNNO	Řízení nestátních neziskových organizací	2	0S+0S+16S	Ko	2 LS
USV/LSDP3	Seminář k diplomové práci-konzultace III	2*	0S+0S+0S	Zp	2 LS
USV/LSKSS	Superv. a kouč. v soc. a zdrav.sloužbách	3	8S+0S+8S	Ko	2 LS

### 1. ROK studia - povinně volitelné předměty I. (B)

**Volba min.: 8 kr.**

Zkratka	Název předmětu	Počet kreditů	Rozsah výuky Př+Cv+Sem	Zakončení	Dopor. Rok Sem.
UHP/LLIPR	Lidská práva a dilemata v sociální práci	4	4S+0S+4S	Zp,Zk	1 ZS
UHP/LEBMN	Evidence base managementu v organizacích	4	0S+0S+8S	Zp,Zk	1 LS

### 2. ROK studia - povinně volitelné předměty I. (B)

**Volba min.: 8 kr.**

Zkratka	Název předmětu	Počet kreditů	Rozsah výuky Př+Cv+Sem	Zakončení	Dopor. Rok Sem.
USV/LMDOO	Management dobrovolnictví v organizacích	4	0S+0S+8S	Zp,Zk	2 ZS
USV/LMCZD	Moc,pom. a bezm. v říz.org. soc.sl.a ve	4	4S+0S+4S	Zp,Zk	2 LS

### 1. ROK studia - povinně volitelné předměty II. (B)

**Volba min.: 8 kr.**

Zkratka	Název předmětu	Počet kreditů	Rozsah výuky Př+Cv+Sem	Zakončení	Dopor. Rok Sem.
USV/LSLKR	Zdravotní a sociální služby v systému KR	4	4S+0S+4S	Zp,Zk	1 ZS

USV/LKVZS Kvalita zdravotních služeb 4 4S+0S+4S Zp,Zk 1 LS

## 2. ROK studia - povinně volitelné předměty II. (B)

Volba min.: 8 kr.

Zkratka	Název předmětu	Počet kreditů	Rozsah výuky Př+Cv+Sem	Zakončení	Dopor. Rok Sem.
ULZ/LPŘZS	Plánování a řízení zdravotních služeb	4	4S+0S+4S	Zp,Zk	2 ZS
UHP/LMZSS	Marketing zdravotních a soc. služeb	4	0S+0S+8S	Zp,Zk	2 LS

## 1. ROK studia - volitelné předměty (C)

Zkratka	Název předmětu	Počet kreditů	Rozsah výuky Př+Cv+Sem	Zakončení	Dopor. Rok Sem.
UHP/LTRPR	Trestní právo	1	4S+0S+0S	Zp	1 ZS
USV/LHPOM	Humanitární pomoc a rozvojová spolupráce	1*	4S+0S+0S	Zp	1 ZS
USV/LMAMD	Masová média, kultura a společnost	1*	4S+0S+0S	Zp	1 ZS
UHP/LFANT	Filozofická antropologie	1*	4S+0S+0S	Zp	1 LS
USV/LMEPR	Mediace a probace v sociální práci	1*	0S+0S+4S	Zp	1 LS

## 2. ROK studia - volitelné předměty (C)

Zkratka	Název předmětu	Počet kreditů	Rozsah výuky Př+Cv+Sem	Zakončení	Dopor. Rok Sem.
UFM/LMKFP	Mezinár.klasif. funkčn.,postiž. a zdraví	1	4S+0S+0S	Zp	2 ZS
UHP/LPMSO	Prac.právo pro manaž. působ. v soc.obl.	1	4S+0S+0S	Zp	2 ZS

## 1. ROK studia - povinně volitelné předměty III. (B)

Volba min.: 7 kr.

Zkratka	Název předmětu	Počet kreditů	Rozsah výuky Př+Cv+Sem	Zakončení	Dopor. Rok Sem.
UHP/LCZJZ	Cizí jazyk - nekontaktní výuka	7	0S+0S+0S	Zp,Zk	LS

Studijní program: **N0988A240003 - Management sociální práce v organizacích**

Akademický rok: **2023/2024**

Kreditní limit: **120**

Specializace: **Management sociální práce v organizacích**

Verze: **1**

Studium: **prezenční**

Kreditní limit: **120**

### 1. ROK studia - povinné předměty (A)

**Předmětů: 13 kreditů: 47**

Zkratka	Název předmětu	Počet kreditů	Rozsah výuky Př+Cv+Sem	Zakončení	Dopor. Rok Sem.
UHP/SPRSŘ	Právo sociál. zabezpečení-správní řízení	4	28S+0S+14S	Zp,Zk	1 ZS
USV/SCMSP	Case management v sociální práci	4	14S+0S+28S	Zp,Zk	1 ZS
USV/SEBSP	Evidence base v sociální práci	4	14S+0S+28S	Ko	1 ZS
USV/SMKV1	Metodol.kvalitat.výzk. v sociál.práci I	4	14S+0S+28S	Ko	1 ZS
USV/SMSDP	Metod.sem. k DP a práce s věd.inform	2	0S+0S+28S	Zp	1 ZS
USV/SMSZ1	Metodol.kvantit.výzk. v sociál.práci I	4	28S+0S+28S	Ko	1 ZS
UHP/SMARK	Marketing a marketingová komunikace	2	0S+0S+28S	Ko	1 LS
USV/SIMSP	Intervenční modely v sociální práci	3	0S+0S+42S	Zp,Zk	1 LS
USV/SKPSP	Komunitní plánování v sociální práci	4	14S+0S+28S	Zp,Zk	1 LS
USV/SMKV2	Metodol.kvalitat.výzk. v sociál.práci II	4*	14S+0S+14S	Ko	1 LS
USV/SMSZ2	Metodol.kvantit.výzk. v sociál.práci II	4*	28S+0S+28S	Ko	1 LS
USV/SOPS1	Odborná praxe a supervize 1	6	0S+0S+120S	Zp	1 LS
USV/SSDP1	Seminář k diplomové práci - konzultace 1	2	0S+0S+0S	Zp	1 LS

### 2. ROK studia - povinné předměty (A)

**Předmětů: 14 kreditů: 45**

Zkratka	Název předmětu	Počet kreditů	Rozsah výuky Př+Cv+Sem	Zakončení	Dopor. Rok Sem.
UHP/SPMOS	Projektový management v org. soc.sféry	3	14S+0S+28S	Zp,Zk	2 ZS
UHP/STMŘI	Teorie a metody říz.organiz. v soc.práci	4	28S+0S+0S	Zp,Zk	2 ZS
USV/SAOP1	Aktuální otázky sociální politiky I.	3	28S+0S+0S	Zp	2 ZS
USV/SKRRO	Koordinovaná rehabilitace v organizacích	4	28S+0S+28S	Zp,Zk	2 ZS
USV/SOPS2	Odborná praxe a supervize 2	6*	0S+0S+120S	Zp	2 ZS
USV/SPOSO	Strateg.plánov. v organiz. v soc.oblasti	3	14S+0S+28S	Zp,Zk	2 ZS
USV/SSDPE	Systém dlouhod.zdravotní a sociální péče	3	28S+0S+0S	Zp,Zk	2 ZS
USV/SSDP2	Seminář k diplomové práci-konzultace II.	2*	0S+0S+0S	Zp	2 ZS
UHP/SFEOR	Financ. a efekt. v organizac. soc. sféry	3	28S+0S+14S	Zp,Zk	2 LS
UHP/SSRLZ	Specif.říz.lids.zdrojů v organiz.soc.obl	4	14S+0S+28S	Ko	2 LS
USV/SAOP2	Aktuální otázky sociální politiky II.	3*	28S+0S+14S	Zp,Zk	2 LS
USV/SRNNO	Řízení nestátních neziskových organizací	2	0S+0S+42S	Ko	2 LS
USV/SSDP3	Seminář k diplomové práci-konzultace III	2*	0S+0S+0S	Zp	2 LS
USV/SSKSS	Superv. a kouč. v soc. a zdrav.sloužbách	3	14S+0S+28S	Ko	2 LS

### 1. ROK studia - povinně volitelné předměty I. (B)

**Volba min.: 8 kr.**

Zkratka	Název předmětu	Počet kreditů	Rozsah výuky Př+Cv+Sem	Zakončení	Dopor. Rok Sem.
UHP/SLIPR	Lidská práva a dilemata v sociální práci	4	14S+0S+14S	Zp,Zk	1 ZS
UHP/SEBMN	Evidence base managementu v organizacích	4	0S+0S+28S	Zp,Zk	1 LS

### 2. ROK studia - povinně volitelné předměty I. (B)

**Volba min.: 8 kr.**

Zkratka	Název předmětu	Počet kreditů	Rozsah výuky Př+Cv+Sem	Zakončení	Dopor. Rok Sem.
USV/SMD00	Management dobrovolnictví v organizacích	4	0S+0S+28S	Zp,Zk	2 ZS
USV/SMCZD	Moc,pom. a bezm. v říz.org. soc.sl.a ve	4	14S+0S+14S	Zp,Zk	2 LS

### 1. ROK studia - povinně volitelné předměty II. (B)

**Volba min.: 8 kr.**

Zkratka	Název předmětu	Počet kreditů	Rozsah výuky Př+Cv+Sem	Zakončení	Dopor. Rok Sem.
USV/SSLKR	Zdravotní a sociální služby v systému KR	4	14S+0S+14S	Zp,Zk	1 ZS

USV/SKVZS Kvalita zdravotních služeb 4 14S+0S+14S Zp,Zk 1 LS

## 2. ROK studia - povinně volitelné předměty II. (B)

Volba min.: 8 kr.

Zkratka	Název předmětu	Počet kreditů	Rozsah výuky Př+Cv+Sem	Zakončení	Dopor. Rok Sem.
ULZ/SPŘZS	Plánování a řízení zdravotních služeb	4	14S+0S+14S	Zp,Zk	2 ZS
UHP/SMZSS	Marketing zdravotních a soc. služeb	4	0S+0S+28S	Zp,Zk	2 LS

## 1. ROK studia - volitelné předměty (C)

Zkratka	Název předmětu	Počet kreditů	Rozsah výuky Př+Cv+Sem	Zakončení	Dopor. Rok Sem.
UHP/STRPR	Trestní právo	1	14S+0S+0S	Zp	1 ZS
USV/SHPOM	Humanitární pomoc a rozvojová spolupráce	1*	14S+0S+0S	Zp	1 ZS
USV/SMAMD	Masová média, kultura a společnost	1*	14S+0S+0S	Zp	1 ZS
UHP/SFANT	Filozofická antropologie	1*	14S+0S+0S	Zp	1 LS
USV/SMEPR	Mediace a probace v sociální práci	1*	0S+0S+14S	Zp	1 LS

## 2. ROK studia - volitelné předměty (C)

Zkratka	Název předmětu	Počet kreditů	Rozsah výuky Př+Cv+Sem	Zakončení	Dopor. Rok Sem.
UFM/SMKFP	Mezinár.klasif. funkčn.,postiž. a zdraví	1	14S+0S+0S	Zp	2 ZS
UHP/SPMSO	Prac.právo pro manaž. působ. v soc.obl.	1	14S+0S+0S	Zp	2 ZS

## 1. ROK studia - povinně volitelné předměty III. (B)

Volba min.: 7 kr.

Zkratka	Název předmětu	Počet kreditů	Rozsah výuky Př+Cv+Sem	Zakončení	Dopor. Rok Sem.
UHP/SCZJZ	Cizí jazyk - nekontaktní výuka	7	0S+0S+0S	Zp,Zk	LS